



PLAN OPERATIVO INSTITUCIONAL ANUAL 2023

**CONSISTENTE CON EL PRESUPUESTO INSTITUCIONAL DE
APERTURA (PIA)**

LIC. JESUS ELIAS CRUZADO TIRADO
DIRECTOR EJECUTIVO



LIC. Patricia M. Llontop Caicedo

Jefe de la oficina de Desarrollo Institucional

CPC. Rossana M. Rivas Uriol

Jefe de la Unidad de Planeamiento y Presupuesto

Econ. Jina Sánchez Cruzate

Jefe de la oficina de Administración

Jefes Según Unidades Funcionales:

Ing. Neil Avalos Laurente

Unidad de Logística.

CPC. Wilfredo Torres Lujan

Unidad de Economía

CPC. José Rodríguez Alfaro

Unidad de Recursos Humanos

Lic. Giovanna Cruzalegui Caballero

Unidad de Salud Individual

Lic. Esther Jiménez Blaz

Unidad Inteligencia Sanitaria

Lic. Helen Abanto Crespo

Unidad de Salud Comunitaria

INDICE

I. PRESENTACION.....	4
II. GENERALIDADES.....	5
2.1 VISION Y MISION DEL GOBIERNO REGIONAL.....	7
2.2 VISION Y MISION DE LA RED DE SALUD PACIFICO SUR.....	8
2.3 FUNCIONES GENERALES DE LA RED.....	9
2.4 OBJETIVOS Y ACCIONES ESTRATEGICAS DEL PEI 2021 - 2025-AMPLIADO.....	10
2.5 ACTIVIDADES OPERATIVAS POR OEI-AEI.....	11
III. DIAGNOSTICO SITUACIONAL INSTITUCIONAL.....	12
IV. PRESUPUESTO INSTITUCIONAL.....	14
4.1 PRESUPUESTO INSTITUCIONAL APERTURA-PIA 2020 POR CATEGORIA PRESUPUESTAL.....	14
4.2 PIA 2022, POR FUENTE DE FINANCIAMIENTO.....	15
4.3 PIA 2022, POR GENERICA DE GASTO.....	16
V. CAPACIDAD OPERATIVA.....	17
5.1 ORGANIGRAMA ESTRUCTURAL.....	18
5.2 ORGANIGRAMA FUNCIONAL.....	19
5.3 CUADRO DE ASIGNACIONES DE PERSONAL (CAP), CODIGOS.....	20
VI. ANEXOS.....	72
6.1 REPORTE POI CONSISTENCIADO.....	72



I. PRESENTACION

El Plan Operativo Institucional Consistente con el PIA Ejercicio Fiscal 2023, constituye un instrumento de gestión, que contiene la programación de actividades operativas, en el cual se establecen las metas físicas y presupuestales que se espera alcanzar durante el año fiscal, para el logro de los Objetivos Estratégicos Institucionales y Acciones Estratégicas Institucionales que el Sector Salud tiene establecidos en el Plan Estratégico Institucional-PEI del Gobierno Regional de Ancash periodo 2021-2025 Ampliado.



La Dirección de Red de Salud Pacifico Sur, dirige y regula las actividades sanitarias en 18 Distritos, ubicada en la parte Sur Oeste del Departamento de Ancash, cuenta con 51 establecimientos de salud organizados en 06 Microredes, 02 hospitales II-1 y 01 Centro de Salud Mental Comunitario, permitiendo entregar a nuestra comunidad, servicios de salud preventivo promocionales y recuperativos de calidad.

En el mes de mayo del 2022, se aprobó el Plan Operativo Institucional POI Multianual 2023-2025, del pliego 441-Gobierno Regional de Ancash, con Resolución Ejecutiva Regional N° 0243-2022-GRA-GR., en base al POI Multianual se ha tomado la programación del primer año para realizar el proceso de ajuste y la consistencia de acuerdo con la priorización establecida y la Asignación del Presupuesto Institucional de Apertura-PIA para el año fiscal 2023, obteniendo así el POI Consistenciado 2023, con un total de 437 actividades operativas, alineadas a cada centro de costo y vinculadas a cada acción estratégica institucional.

En ese contexto el Plan Operativo Institucional de la Dirección de Red de Salud Pacifico Sur, para el presente año fiscal, se ha realizado en el marco de los Lineamientos establecidos Resolución de Presidencia de Consejo Directivo N° 033-2017-CEPLAN/PDC, que aprobó la Guía para el Planeamiento Institucional y sus modificatorias, que orienta los planes institucionales de las entidades integrantes del Sistema Nacional de Planeamiento Estratégico – SINAPLAN, encontrándose articulado al PEI 2021-2025 ampliado, además con la participación y cumplimiento de todas las unidades orgánicas y órganos desconcentrados, para ser ejecutados con eficiencia, transparencia y calidad de gasto, en favor de la salud de la población jurisdiccional.

II. GENERALIDADES

La Región de Ancash situada en la región centro occidental del país, cubre una superficie de 35,915 Km², que representa el 2.8 % del territorio Nacional. Comprende territorios tanto de zonas altas de la Cordillera de los Andes como parte desierto costero peruano. Limita con el Océano Pacífico o Mar de Grau por el Oeste, con el departamento de La Libertad por el Norte, con el Departamento de Huánuco por el Este y con el Departamento de Lima por el Sur. Tiene una población estimada por INEI de 1, 083,519 Habs., según el último censo.

La Red de Salud Pacifico Sur tiene una superficie territorial de 8,912.48 Km², constituyendo el 25% de la superficie regional, en el que vive el 23% de la población de Ancash. Está conformada por dos sectores: El Sector Andino (27% territorio) y el Sector de Costa (73% territorio). La parte más baja de la jurisdicción de la Red está situada en la capital Distrito de Culebras (Provincia Huarmey) con una altitud de 5 m.s.n.m. y la parte más alta se encuentra en la capital del Distrito de Colcabamba (Provincia Huaraz) cuya altitud es 3,136. m.s.n.m. Se encuentra conformado por 18 distritos, que corresponden a 5 Provincias de la Región Ancash. Está conformada por:



PROVINCIA	DISTRITOS
SANTA	Nuevo Chimbote
	Samanco
	Cáceres del Perú
	Moro
	Nepeña
CASMA	Casma
	Buena Vista
	Yautan
	Comandante Noel
HUARMEY	Huarmey
	Huayan
	Maívas
	Culebras
HUARAZ	Huanchay
	Cochabamba
	Pariacoto
	Colcabamba
YUNGAY	Quillo

La Red Pacifico Sur es una de las 06 redes que conforman la Dirección de Salud de Ancash, es un órgano desconcentrado de la Dirección Regional de Salud Ancash que depende Técnico – Normativamente y como Unidad Ejecutora del Pliego 441 Gobierno Regional de Ancash, Se encuentra conformado por 51 establecimientos de salud organizados en 06 Microrredes de salud, 01 Centro de Salud Mental Comunitario y 02 hospitales como órganos desconcentrados, como son:

MICRORREDES:



- Microrred de Salud Yugoslavia
- Microrred de Salud San Jacinto
- Microrred de Salud Casma (Buena Vista)
- Microrred de Salud Yautan
- Microrred de Salud Quillo
- Microrred de Salud Huarmey (La Victoria)

HOSPITALES:

- Hospital “San Ignacio” de Casma
- Hospital “Pedro Tapia Marcelo” de Huarmey

CENTRO DE SALUD ESPECIALIZADO:

- Centro de Salud Mental Comunitario “Nuevo Puerto”

La Red de Salud Pacifico Sur, tiene una superficie de 8,912.48 Km², en el que viven aproximadamente 339,160 hab. Con una Densidad poblacional de 38.05 (Hab/km²). Está ubicada en la parte Sur Oeste del Departamento de Ancash.

Límites:

Por el Norte : Con Provincia del Santa

Por el Sur : Con la Región Lima

Por el Oeste : Con el Océano Pacifico o Mar de Grau

Por el Este : Con las Provincias de Yungay, Huaraz, Aija, Recuay, Bolognesi.

2.1 VISION Y MISION DEL GOBIERNO REGIONAL ANCASH



VISION

Ancash territorio biodiverso y articulado con equidad social e identidad histórico-cultural, turístico, económicamente competitivo y sostenible; cuyos pobladores con valores, gozan de calidad de vida, con seguridad y en armonía con su ambiente.

MISION

“Brindar servicios de calidad, promoviendo el desarrollo económico integral y sostenible de la Región Ancash, a través de una gestión transparente y democrática, con enfoque en la Promoción y Fortalecimiento de la Educación, Salud, Turismo, Transporte, Cultura y Agricultura”

2.2 VISION Y MISION DE LA RED DE SALUD PACIFICO SUR



MISION

Promover el acceso a una atención integral de salud con calidad y calidez, brindando soporte técnico, administrativo y asistencial a los hospitales y microredes de nuestro ámbito, priorizando a los estratos de pobreza y extrema pobreza con la participación de la población, instituciones y

VISION

Ser la Red de Salud líder en la Región Ancash, con una población sana y con entornos de vida saludables, respondiendo con eficacia y eficiencia a los requerimientos de nuestros usuarios internos y externos.

2.3 FUNCIONES GENERALES DE LA RED



- ✓ Fortalecer el rol de rectoría y conducción sectorial de la Dirección de Red de Salud Pacífico Sur, con participación de los sectores sociales.
- ✓ Lograr que las personas adquieran conocimientos y desarrollen comportamientos, para su desarrollo físico, mental y social; y para construir una cultura de salud basada en la familia como unidad básica de salud.
- ✓ Proteger la vida y salud de todas las personas desde su concepción y durante sus ciclos de vida hasta la muerte natural.
- ✓ Lograr que todas las personas adquieran y desarrollen hábitos alimentarios saludables a través de la promoción y la educación nutricional.
- ✓ Reducir significativamente la morbi-mortalidad causada por enfermedades transmisibles y no transmisibles y morbi-mortalidad materno –infantil.
- ✓ Reducir significativamente la prevalencia de la anemia y la desnutrición infantil.
- ✓ Asegurar el acceso y uso racional de medicamentos esenciales, así como la vigilancia de la calidad de los productos farmacéuticos y sanitarios.
- ✓ Garantizar el aseguramiento universal en salud en el ámbito de la dirección de Red De Salud Pacífico Sur.
- ✓ Garantizar la atención de la salud a la población más vulnerable, excluidas y alto riesgo con énfasis en la salud materna infantil.
- ✓ Fortalecer el desarrollo de los recursos humanos en salud.
- ✓ Integrar y articular los servicios de salud en su ámbito geográfico.
- ✓ Desarrollar capacidades de respuesta oportuna para reducir, significativamente el impacto de las emergencias y desastres sobre la salud de la población, ambiente y los servicios de salud.
- ✓ Incrementar la capacidad de gestión administrativa y la capacidad resolutive con calidad de los establecimientos de salud de la jurisdicción.

2.4 OBJETIVOS Y ACCIONES ESTRATEGICAS DEL PEI 2021-2025 SECTOR SALUD



OB / AB				Nombre del Indicador
Código	Descripción	Código	Descripción	
OEI.02	MEJORAR LA ATENCIÓN INTEGRAL DE SALUD EN LA POBLACIÓN DE ÁNCASH	AEI.02.01	PROGRAMA DE SALUD SOBRE LA ANEMIA IMPLEMENTADO EN BENEFICIO DE LOS NIÑOS Y NIÑAS MENORES DE 6 A 35 MESES DE ÁNCASH	PORCENTAJE DE NIÑOS Y NIÑAS DE 6 A 35 MESES CON SUPLEMENTACIÓN DE HIERRO
		AEI.02.02	PROGRAMA DE SALUD SOBRE LA DESNUTRICIÓN CRÓNICA IMPLEMENTADO EN BENEFICIO DE LOS NIÑOS Y NIÑAS MENORES DE CINCO AÑOS DE ÁNCASH	PORCENTAJE DE NIÑOS Y NIÑAS MENORES DE 5 AÑOS CON DESNUTRICIÓN CRÓNICA PORCENTAJE DE NIÑOS MENORES DE 5 AÑOS CON ATENCIÓN INTEGRAL (CRED) DE ACUERDO A SU EDAD
		AEI.02.03	PROGRAMA DE SALUD SOBRE LA ATENCIÓN MATERNO NEONATAL IMPLEMENTADO EN BENEFICIO DE LAS MADRES Y NIÑOS DE ÁNCASH	PORCENTAJE DE GESTANTES CON 6 O MÁS CONTROLES PRENATALES PORCENTAJE DE PARTOS INSTITUCIONALES
		AEI.02.04	PROGRAMA DE SALUD SOBRE ENFERMEDADES TRANSMISIBLES IMPLEMENTADO EN BENEFICIO DE LA POBLACIÓN DE ÁNCASH	TASA DE INCIDENCIA DE ENFERMEDADES TRANSMISIBLES (TBC) TASA DE INCIDENCIA DE ENFERMEDADES TRANSMISIBLES (VIH) PORCENTAJE DE INCIDENCIA DE DENGUE
		AEI.02.05	PROGRAMA DE SALUD SOBRE ENFERMEDADES NO TRANSMISIBLES IMPLEMENTADAS EN BENEFICIO DE LA POBLACIÓN DE ÁNCASH	PORCENTAJE DE PERSONAS DE 15 Y MÁS AÑOS DE EDAD CON DIAGNÓSTICO DE HIPERTENSIÓN ARTERIAL QUE RECIBE TRATAMIENTO PARA EL CONTROL DE SU ENFERMEDAD PORCENTAJE DE PERSONAS DE 15 Y MÁS AÑOS DE EDAD CON DIAGNÓSTICO DE DIABETES MELLITUS QUE RECIBE TRATAMIENTO PARA EL CONTROL DE SU ENFERMEDAD PORCENTAJE DE MUJERES DE 25 A 64 AÑOS QUE HAN REALIZADO LA PRUEBA DE PAPANICOLAU EN LOS ÚLTIMOS TRES AÑOS Y CONOCIERON SUS RESULTADOS PORCENTAJE DE PERSONAS CON DISCAPACIDAD CERTIFICADAS EN IPRESS PORCENTAJE DE PERSONAS CON PROBLEMAS DE SALUD MENTAL ATENDIDAS
		AEI.02.06	SERVICIOS DE SALUD CON ATENCIÓN INTEGRAL PARA LA POBLACIÓN DE ÁNCASH	PORCENTAJE DE POBLACIÓN AFILIADA AL SEGURO INTEGRAL DE SALUD (SIS) PORCENTAJE DE MENORES DE NIÑOS Y NIÑAS DE 0 A 11 AÑOS ATENDIDA EN FORMA INTEGRAL PORCENTAJE DE POBLACIÓN ADOLESCENTE ATENDIDA EN FORMA INTEGRAL PORCENTAJE DE POBLACIÓN JOVEN ATENDIDA EN FORMA INTEGRAL PORCENTAJE DE POBLACIÓN ADULTA ATENDIDA EN FORMA INTEGRAL PORCENTAJE DE POBLACIÓN ADULTO MAYOR ATENDIDA EN FORMA INTEGRAL
		AEI.02.07	PROGRAMA DE SALUD SOBRE EMERGENCIAS Y URGENCIAS IMPLEMENTADO OPORTUNAMENTE EN BENEFICIO DE LA POBLACIÓN DE ÁNCASH	PORCENTAJE DE POBLACIÓN QUE PRESENTO UN PROBLEMA DE SALUD O ACCIDENTE Y RECIBIÓ ATENCIÓN MÉDICA INMEDIATA DURANTE LOS DOCE MESES SEGÚN PRIORIDAD DE ATENCIÓN
		AEI.02.08	SISTEMA DE VIGILANCIA EPIDEMIOLÓGICA CON ATENCIÓN OPORTUNA EN BENEFICIO DE LA POBLACIÓN DE ÁNCASH	PORCENTAJE DE CUMPLIMIENTO DE INDICADORES DE VIGILANCIA EPIDEMIOLÓGICA SEMANAL CON OPORTUNIDAD Y CALIDAD
		AEI.02.09	PROGRAMAS DE SALUD AMBIENTAL SENSIBILIZADOS EN LA REGIÓN ÁNCASH	PORCENTAJE DE IPRESS QUE CUMPLEN CON LA GESTIÓN DE MANEJO ADECUADO DE RESIDUOS SÓLIDOS HOSPITALARIOS PORCENTAJE DE IPRESS CON CONDICIONES SANITARIAS ADECUADAS EN SEGURIDAD Y SALUD EN EL TRABAJO PORCENTAJE DE ESTABLECIMIENTOS PÚBLICOS Y PRIVADOS QUE APLICAN CON LAS CONDICIONES SANITARIAS PARA LA ELABORACIÓN Y ALMACENAMIENTO DE ALIMENTOS Y BEBIDAS PARA EL CONSUMO HUMANO
		OEI.09	MODERNIZAR LA GESTIÓN INSTITUCIONAL	AEI.09.03
OEI.11	MEJORAR LA GESTIÓN DE RIESGO DE DESASTRES EN EL DEPARTAMENTO DE ÁNCASH	AEI.11.01	MONITOREO DE EMERGENCIAS Y DESASTRES DE FORMA EFICIENTE EN EL GOBIERNO REGIONAL DE ÁNCASH	NÚMERO DE REPORTES GENERALES DE EMERGENCIAS POR PELIGROS O DESASTRES
		AEI.11.02	CAPACIDAD INSTALADA PARA LA ATENCIÓN OPORTUNA EN LA GESTIÓN REACTIVA FRENTE A EMERGENCIAS Y DESASTRES DE LA POBLACIÓN DEL DEPARTAMENTO DE ÁNCASH	NÚMERO DE KITS DE AYUDA HUMANITARIA ENTREGADOS NÚMERO DE CONFORMACIÓN DE BRIGADAS PARA ATENCIONES EN GESTIÓN REACTIVA PORCENTAJE DE MUNICIPALIDADES ORIENTADA EN EL DESARROLLO DE SIMULACROS EN GESTIÓN REACTIVA

2.5 ACTIVIDADES OPERATIVAS.**2.5.1 POR OBJETIVO ESTRATEGICO INSTITUCIONAL Y ACCION ESTRATEGICA INSTITUCIONAL**

Las actividades operativas del POI Consistenciado 2023, se alineó a los Objetivos Estratégicos Institucionales y a las Acciones Estratégicas Institucionales del PEI del Gobierno Regional de Ancash, haciendo un total de 437 AO, a continuación, cuadro resumen de la cantidad de AO por objetivo y cada AEI.



OEI		AEI		AO
OEI.02	MEJORAR LA ATENCIÓN INTEGRAL DE SALUD EN LA POBLACIÓN DE ÁNCASH	AEI.02.01	PROGRAMA DE SALUD SOBRE LA ANEMIA IMPLEMENTADO EN BENEFICIO DE LOS NIÑOS Y NIÑAS MENORES DE 6 A 35 MESES DE ÁNCASH	13
		AEI.02.02	PROGRAMA DE SALUD SOBRE LA DESNUTRICIÓN CRÓNICA IMPLEMENTADO EN BENEFICIO DE LOS NIÑOS Y NIÑAS MENORES DE CINCO AÑOS DE ÁNCASH	46
		AEI.02.03	PROGRAMA DE SALUD SOBRE LA ATENCIÓN MATERNO NEONATAL IMPLEMENTADO EN BENEFICIO DE LAS MADRES Y NIÑOS DE ÁNCASH	67
		AEI.02.04	PROGRAMA DE SALUD SOBRE ENFERMEDADES TRANSMISIBLES IMPLEMENTADO EN BENEFICIO DE LA POBLACIÓN DE ÁNCASH	82
		AEI.02.05	PROGRAMA DE SALUD SOBRE ENFERMEDADES NO TRANSMISIBLES IMPLEMENTADAS EN BENEFICIO DE LA POBLACIÓN DE ÁNCASH	134
		AEI.02.06	SERVICIOS DE SALUD CON ATENCIÓN INTEGRAL PARA LA POBLACIÓN DE ÁNCASH	35
		AEI.02.07	PROGRAMA DE SALUD SOBRE EMERGENCIAS Y URGENCIAS IMPLEMENTADO OPORTUNAMENTE EN BENEFICIO DE LA POBLACIÓN DE ÁNCASH	3
		AEI.02.08	SISTEMA DE VIGILANCIA EPIDEMIOLÓGICA CON ATENCIÓN OPORTUNA EN BENEFICIO DE LA POBLACIÓN DE ÁNCASH	4
		AEI.02.09	PROGRAMAS DE SALUD AMBIENTAL SENSIBILIZADOS EN LA REGIÓN ÁNCASH	23
OEI.09	MODERNIZAR LA GESTIÓN INSTITUCIONAL	AEI.09.03	GESTIÓN POR PROCESOS; SIMPLIFICACIÓN ADMINISTRATIVA Y ORGANIZACIÓN INSTITUCIONAL IMPLEMENTADAS EN EL GOBIERNO REGIONAL DE ÁNCASH	20
OEI.11	MEJORAR LA GESTIÓN DE RIESGO DE DESASTRES EN EL DEPARTAMENTO DE ÁNCASH	AEI.11.01	MONITOREO DE EMERGENCIAS Y DESASTRES DE FORMA EFICIENTE EN EL GOBIERNO REGIONAL DE ÁNCASH	1
		AEI.11.02	CAPACIDAD INSTALADA PARA LA ATENCIÓN OPORTUNA EN LA GESTIÓN REACTIVA FRENTE A EMERGENCIAS Y DESASTRES DE LA POBLACIÓN DEL DEPARTAMENTO DE ÁNCASH	9
TOTAL DE ACTIVIDADES OPERATIVAS				437

2.5.2 POR CENTRO DE COSTOS



Nº	CENTRO DE COSTOS	Nº AO
1	DIRECCION EJECUTIVA	2
2	UNIDAD DE SALUD INDIVIDUAL	310
3	UNIDAD DE INTELIGENCIA SANITARIA	14
4	UNIDAD DE SALUD COMUNITARIA	71
5	ASEGURAMIENTO EN SALUD	2
6	UNIDAD DE PLANEAMIENTO Y PRESUPUESTO	1
7	ADMINISTRACION	1
8	UNIDAD DE RECURSOS HUMANOS	4
9	UNIDAD DE LOGISTICA	5
10	UNIDAD DE ECONOMIA	1
11	MICRORREDES DE SALUD	2
12	HOSPITAL DE APOYO CASMA	13
13	HOSPITAL DE APOYO HUARMEY	11
	TOTAL	437

III. DIAGNOSTICO SITUACIONAL

ANALISIS ESTRATEGICO:

FODA

Nos permitirá conocer la situación, de las características positivas y negativas de la Red de Salud, obtenido mediante la confrontación de la Red con el entorno en que está inmerso, orientado a evidenciar las fortalezas y debilidades, así como las amenazas y oportunidades.

FORTALEZAS:

Son los atributos o factores internos de nuestra organización que contribuyen y apoyan el logro de nuestros objetivos, así como nos ubica en ventaja competitiva con relación a otros efectores de salud. Como son:

- Equipo humano multidisciplinario sensibilizado, capacitado y comprometido.
- Existencia de lineamientos de políticas de salud nacional y regional.
- Capacidad de conducir políticas de salud.
- Capacidad de concertar y articular con los distintos sectores e instituciones.
- Implementación de los instrumentos de gestión.



- Modelo del Sistemas de Vigilancia Comunal en implementación en los establecimientos de primer nivel de atención.
- Seguro Integral de Salud que cobertura a la población de Pobreza y Extrema pobreza, el SIS para toda cobertura solo PEAS.
- Participación de la ciudadanía mediante los A CLAS.
- Nombramiento del Recurso Humano CAS, para las actividades de programas estratégicos en los establecimientos de salud.

DEBILIDADES:

La Dirección de la Red de Salud Pacifico Sur, deberá afrontar las limitaciones o carencias que padece. Dichas vulnerabilidades son las siguientes:

- Escaso recursos financieros en bienes y servicios para el cumplimiento de las actividades.
- Débil sistema de referencia y contra referencia.
- Deficiente clima organizacional.
- Establecimientos de Salud con equipamiento insuficiente para la atención de prioridades sanitarias.
- Débil participación a nivel de interinstitucional.
- Escaso liderazgo en las organizaciones.
- Multifuncionalidad del personal que impide el desarrollo de las actividades de estrategias sanitarias y promoción de la salud, en los establecimientos de salud.
- Ausencia de un programa de inducción al personal nuevo (Contratado).
- Tendencia a priorizar las actividades asistenciales recuperativas.
- Algunos recursos humanos asistenciales, poco comprometidos con las labores en los EESS.

OPORTUNIDADES:

Son las situaciones o hechos del ambiente externo próximo a nuestra institución que las podemos aprovechar para incrementar nuestras ventajas competitivas y logro de sus objetivos estratégicos, tales como:

- Existencia Mesas de Concertación provincial.
- Convenios con instituciones Gubernamentales y No gubernamentales.
- Capacitación continua al personal.
- Organizaciones privadas y públicas contribuyen con acciones y estrategias para mejorar el nivel de salud de la población.
- Presencia de Agentes Comunitarios en Salud Capacitados.
- Presencia de ONGs y organismos de Cooperación Internacional que apoyan económica y técnicamente en acciones de salud (ADRA, Caritas, CARE, UNICEF, etc.)

AMENAZAS:

Son los hechos y situaciones o características actuales del medio que nos rodea que ponen en riesgo el cumplimiento de nuestra misión institucional y que, por lo tanto, debemos superar para no perder nuestras ventajas competitivas. Siendo los siguientes:

- Falta de interés en temas de salud de (gobiernos locales) algunas autoridades locales.
- Desconocimiento de la normatividad vigente por parte de los actores sociales.
- Presencia de Enfermedades Emergentes y Reemergentes.
- Falta de interés de la sociedad civil en el ejercicio de derechos en salud.
- Población excluida cultural y económicamente.
- Población dispersa en zonas de difícil acceso geográfico.
- Escaso financiamiento para actividades de promoción de la salud.
- Carencia de plazas orgánicas presupuestadas para la Dirección de la Red.
- Deficiente saneamiento básico que favorece el origen y transmisión de enfermedades.
- Inaccesibilidad de población de riesgo a servicios de salud, por barreras geográficas, socios culturales y económicos.
- Existencia de Población en condiciones de pobreza y extrema pobreza.
- Época de lluvias afecta coberturas en salud, en población de riesgo.

**IV. PRESUPUESTO INSTITUCIONAL****4.1 PRESUPUESTO INSTITUCIONAL DE APERTURA (PIA)**

El Presupuesto Institucional de Apertura 2023 (PIA) de la Unidad Ejecutora Red de Salud Pacífico Sur es de S/ 56'545,543.00, asignado en las categorías presupuestales: Programas Presupuestales el importe de S/ 25'570,534.00, así mismo el programa presupuestal con mayor presupuesto, es Productos Específicos para Desarrollo Infantil Temprano.

Respecto a las categorías presupuestales; Acciones Centrales y Asignaciones Presupuestarias que no Resultan en Producto (APNOP), con un PIA de S/ 1'513,645.00 y S/ 29'461,364, respectivamente, como se observa en el siguiente cuadro:



CATEGORIA PRESUPUESTAL	PRESUPUESTO INICIAL DE APERTURA
1. PROGRAMAS PRESUPUESTALES	25,570,534.00
0002: SALUD MATERNO NEONATAL	5,963,749.00
0016: TBC-VIH/SIDA	907,600.00
0017: ENFERMEDADES METAXENICAS Y ZOOONOSIS	785,666.00
0018: ENFERMEDADES NO TRANSMISIBLES	831,095.00
0024: PREVENCION Y CONTROL DEL CANCER	397,414.00
0068: REDUCCION DE VULNERABILIDAD Y ATENCION DE EMERGENCIAS POR DESASTRES	66,219.00
0104: REDUCCION DE LA MORTALIDAD POR EMERGENCIAS Y URGENCIAS MEDICAS	39,632.00
0129: PREVENCION Y MANEJO DE CONDICIONES SECUNDARIAS DE SALUD EN PERSONAS CON DISCAPACIDAD.	65908
0131: CONTROL Y PREVENCION DE SALUD MENTAL	2,471,165.00
1001: PRODUCTOS ESPECIFICOS PARA DESARROLLO INFANTIL TEMPRANO	14,042,086.00
2. ACCIONES CENTRALES	1,513,645.00
9001: ACCIONES CENTRALES	1,513,645.00
3. APNOP	29,461,364.00
9002: ASIGNACIONES PRESUPUESTARIAS QUE NO RESULTAN EN PRODUCTOS	29,461,364.00
TOTAL GENERAL	56,545,543.00

Grafico1: PIA POR CATEGORIA PRESUPUESTAL

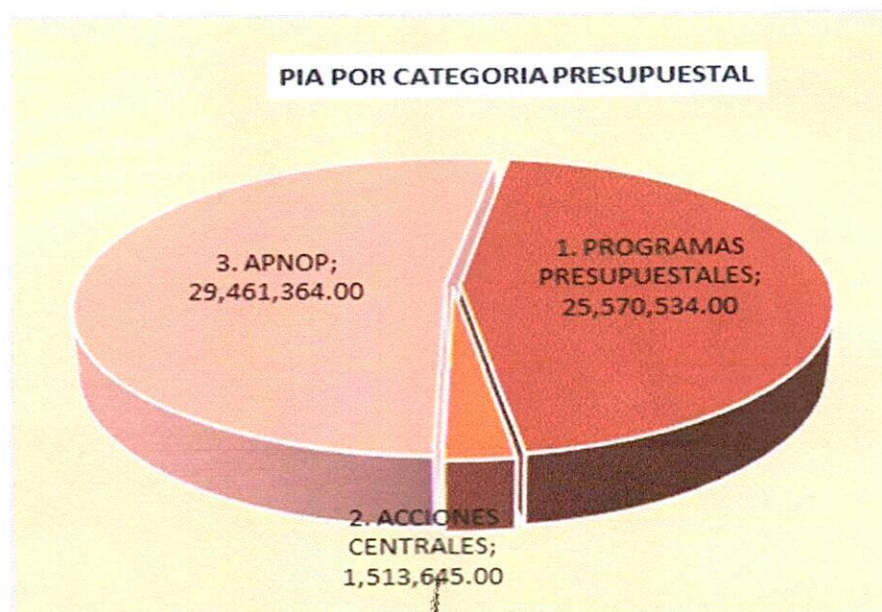

4.2. El Presupuesto Institucional de Apertura, con respecto a la fuente de financiamiento, como se detalla en el cuadro:

POR TODA FUENTE DE FINANCIAMIENTO	MONTO
1. RECURSOS ORDINARIOS	56,361,951.00
2. RECURSOS DIRECTAMENTE RECAUDADOS	183,592.00
TOTAL GENERAL	56,545,543.00

Gráfico 2: PIA POR FTE. FTO.



4.3. El Presupuesto Institucional de Apertura año fiscal 2023, en su fuente de financiamiento y genérica de gasto, como se detalla en el cuadro:

FTE. FTO. / GENERICA DE GASTO	AÑO 2023
	PIA
TOTAL POR FUENTE DE FINANCIAMIENTO	56,545,543.00
RECURSOS ORDINARIOS	56,361,951.00
GASTOS CORRIENTES	
2.1 Personal y Obligaciones Sociales	38,002,761.00
2.2 Pensiones y Otras Prest. Previsionales	849,533.00
2.3 Bienes y Servicios	17,509,657.00
RECURSOS DIRECTAMENTE RECAUDADOS	183,592.00
GASTOS CORRIENTES	
2.3 Bienes y Servicios	183,592.00

Gráfico 3: PIA POR GENERICA DE GASTO

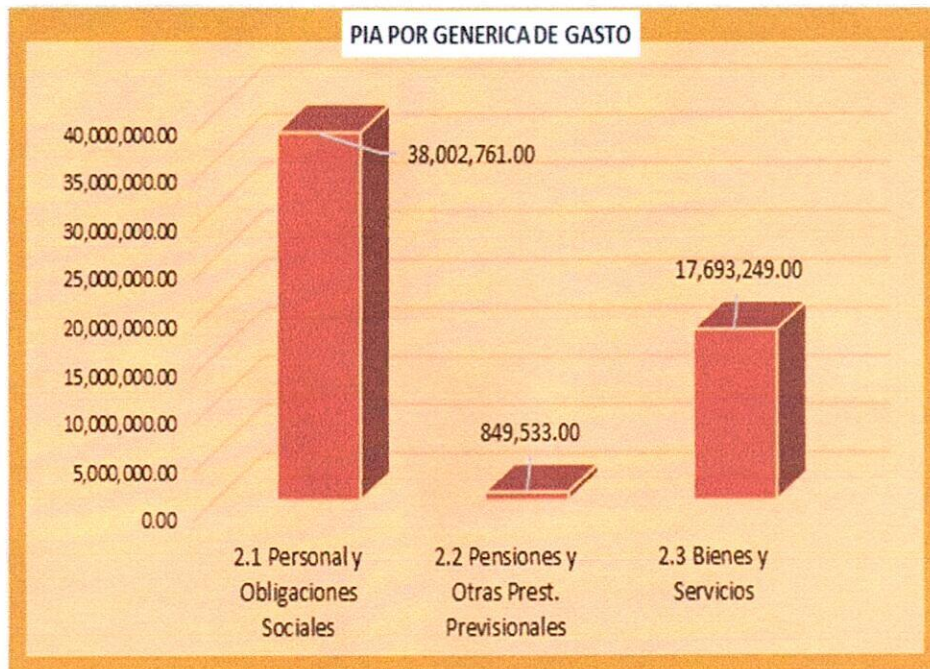

V. CAPACIDAD OPERATIVA

5.1 ORGANIGRAMA ESTRUCTURAL

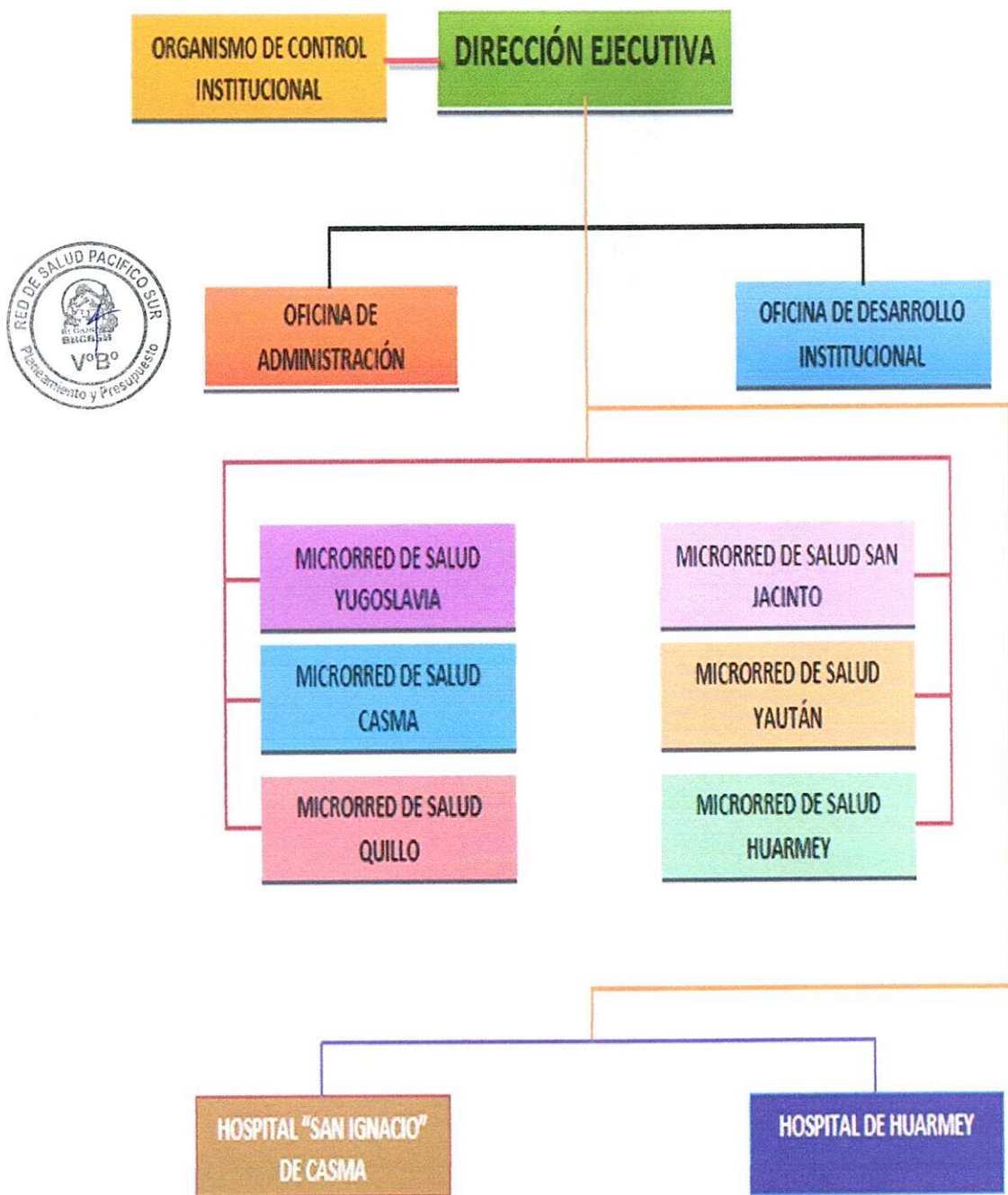

5.2 ORGANIGRAMA FUNCIONAL

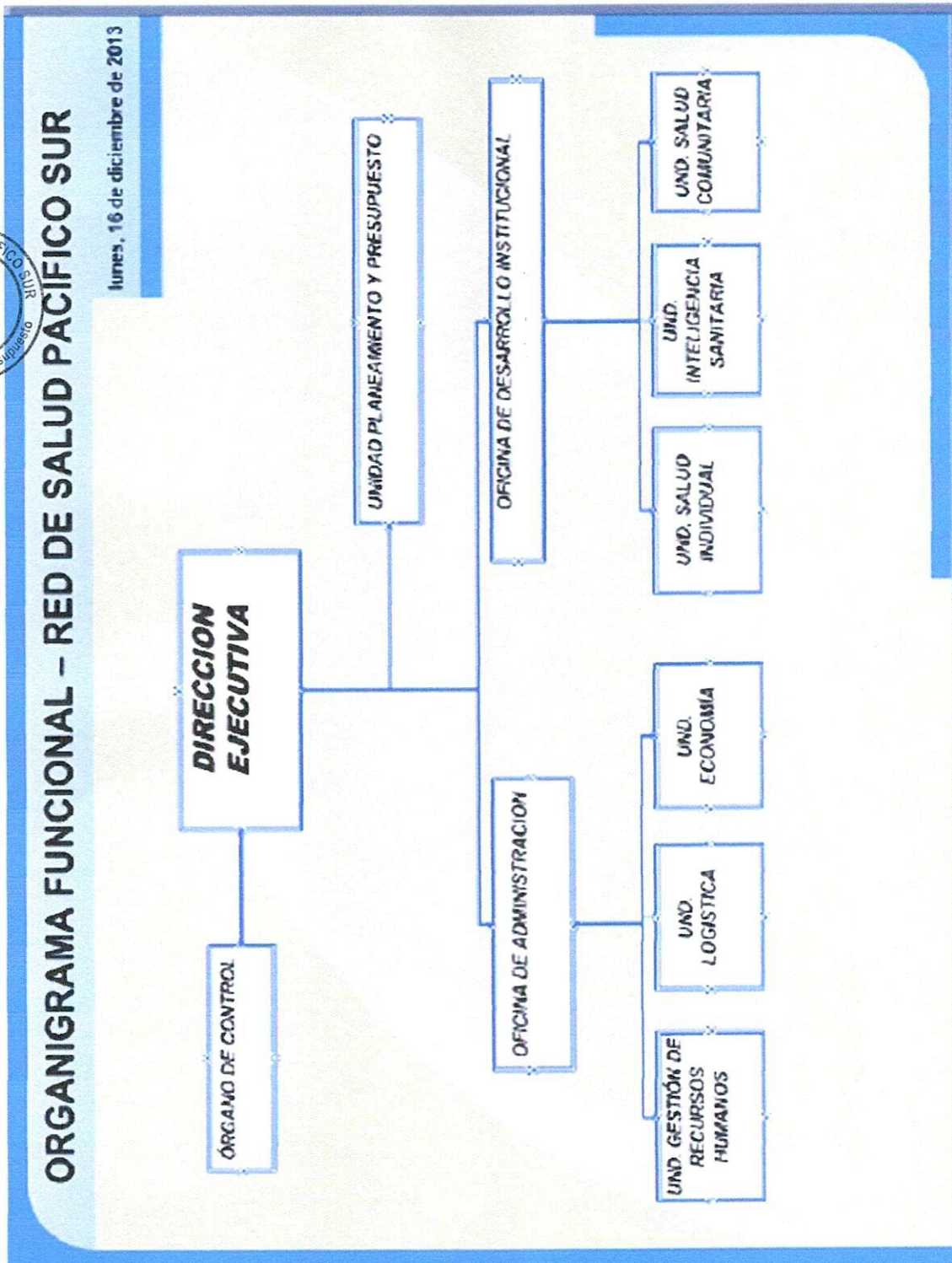

5.3 CUADRO ASIGNACION DE PERSONAL (CAP), CODIGO



RED DE SALUD PACIFICO SUR
CUADRO PARA ASIGNACION DE
PERSONAL PROVISIONAL - 2022

Unidad de Recursos Humanos

ÍNDICE GENERAL DEL CUADRO PARA ASIGNACIÓN DE PERSONAL PROVISIONAL

I.- INFORMACIÓN GENERAL

Entidad:	(01)	GOBIERNO REGIONAL DE ANCASH	
Forma de organización:	(02)	DIRECCIÓN DE RED DE SALUD PACÍFICO SUR	
Tipo:	(03)	ÓRGANO DESCONCENTRADO	(04) Sector: SALUD

II.- INFORMACIÓN REFERIDA A LA APROBACIÓN DEL CAP PROVISIONAL

Documento de gestión	(05)	(06)	Dispositivo de aprobación
ROF / MOP			RESOLUCIÓN EJECUTIVA REGIONAL N°0293-2008-REGION ANCASH/PRE
Clasificador de Cargos			RESOLUCIÓN MINISTERIAL N° 595-2008-MINSA y sus Modificatorias

III.- UNIDADES DE ORGANIZACIÓN PREVISTA EN EL CAP PROVISIONAL

(07) Naturaleza	(08) Órgano / Unidad orgánica	(09) Denominación del órgano o unidad orgánica
ÓRGANO DE DIRECCIÓN	ÓRGANO	DIRECCIÓN EJECUTIVA
ÓRGANO DE CONTROL	ÓRGANO	ÓRGANO DE CONTROL INSTITUCIONAL
ÓRGANO DE ASESORAMIENTO	ÓRGANO	OFICINA DE DESARROLLO INSTITUCIONAL
ÓRGANO DE APOYO	ÓRGANO	OFICINA DE ADMINISTRACIÓN
ÓRGANO DE LINEA	ÓRGANO	MICRORRED DE SALUD YUGOSLAVIA
ÓRGANO DE LINEA	ÓRGANO	MICRORRED DE SALUD SAN JACINTO
ÓRGANO DE LINEA	ÓRGANO	MICRORRED DE SALUD CASIMA
ÓRGANO DE LINEA	ÓRGANO	MICRORRED DE SALUD YAUTAN
ÓRGANO DE LINEA	ÓRGANO	MICRORRED DE SALUD QUILLO
ÓRGANO DE LINEA	ÓRGANO	MICRORRED DE SALUD HUARMEY



 ABUG INGRID PENACHO LAMAS
 JEFE DE RECURSOS HUMANOS

 CPC. ROSSANA M. RIVAS ORIOLO
 JEFE DE LA UNIDAD DE PLANEAMIENTO Y PRESUPUESTO



CUADRO PARA ASIGNACIÓN DE PERSONAL PROVISIONAL

GOBIERNO REGIONAL DE ANCASH											
DIRECCIÓN DE RED DE SALUD PACÍFICO SUR											
(01)	(02)	(03)	(04)	(05)	(06)	(07)	(08)	(09)	(10)	(11)	(12)
Entidad:	Forma de organización:	Número correlativo	Denominación del órgano o unidad orgánica	Denominación del Cargo estructural	Clasificación	Cantidad de posiciones ocupadas	Cantidad de posiciones vacantes	Total de posiciones	Cantidad de posiciones de confianza (C.C./PSLDEL)	Contrato Sujeto a Modalidad	Procedencia del cargo
		0									
		001	DIRECCIÓN EJECUTIVA	DIRECCIÓN EJECUTIVA	EC	1		1	1		Documentos vigentes
		002	DIRECCIÓN EJECUTIVA	ABOGACÍA	SP 15		1	1			Documentos vigentes
		003	DIRECCIÓN EJECUTIVA	ESPECIALISTA EN COMERCIO AL POR MENOR SOCIAL I	SP 15		1	1			Documentos vigentes
		004	DIRECCIÓN EJECUTIVA	TÉCNICO ADMINISTRATIVO II	SP AP		1	1			Documentos vigentes
		005	DIRECCIÓN EJECUTIVA	TÉCNICO ADMINISTRATIVO II	SP AP		1	1			Documentos vigentes
		006	DIRECCIÓN EJECUTIVA	JEFE DEL ORGANISMO DEL CONTROL INSTITUCIONAL	SP 05		1	1			Documentos vigentes
		007	OFICINA DE DESARROLLO INSTITUCIONAL	ABOGADO	SP 15		1	1			Documentos vigentes
		008	OFICINA DE DESARROLLO INSTITUCIONAL	JEFE DEL OFICINA	EC		1	1			Documentos vigentes
		009	OFICINA DE DESARROLLO INSTITUCIONAL	SUPERVISORA I	SP 05		1	1			Documentos vigentes
		010	OFICINA DE DESARROLLO INSTITUCIONAL	SUPERVISORA I	SP 05		1	1			Documentos vigentes
		011	OFICINA DE DESARROLLO INSTITUCIONAL	SUPERVISORA I	SP 05		1	1			Documentos vigentes
		012	OFICINA DE DESARROLLO INSTITUCIONAL	SUPERVISORA I	SP 05		1	1			Documentos vigentes
		013	OFICINA DE DESARROLLO INSTITUCIONAL	SUPERVISORA I	SP 05		1	1			Documentos vigentes
		014	OFICINA DE DESARROLLO INSTITUCIONAL	SUPERVISORA I	SP 05		1	1			Documentos vigentes
		015	OFICINA DE DESARROLLO INSTITUCIONAL	SUPERVISORA I	SP 05		1	1			Documentos vigentes
		016	OFICINA DE DESARROLLO INSTITUCIONAL	ESPECIALISTA ADMINISTRATIVO II	SP 15		1	1			Documentos vigentes
		017	OFICINA DE DESARROLLO INSTITUCIONAL	ESPECIALISTA ADMINISTRATIVO II	SP 15		1	1			Documentos vigentes
		018	OFICINA DE DESARROLLO INSTITUCIONAL	ESPECIALISTA EN SALUD PÚBLICA I	SP 15		1	1			Documentos vigentes
		019	OFICINA DE DESARROLLO INSTITUCIONAL	ESPECIALISTA EN SALUD PÚBLICA I	SP 15		1	1			Documentos vigentes
		020	OFICINA DE DESARROLLO INSTITUCIONAL	ESPECIALISTA EN SALUD PÚBLICA I	SP 15		1	1			Documentos vigentes
		021	OFICINA DE DESARROLLO INSTITUCIONAL	ESPECIALISTA EN SALUD PÚBLICA I	SP 15		1	1			Documentos vigentes
		022	OFICINA DE DESARROLLO INSTITUCIONAL	ESPECIALISTA EN SALUD PÚBLICA I	SP 15		1	1			Documentos vigentes
		023	OFICINA DE DESARROLLO INSTITUCIONAL	ESPECIALISTA EN SALUD PÚBLICA I	SP 15		1	1			Documentos vigentes
		024	OFICINA DE DESARROLLO INSTITUCIONAL	ESPECIALISTA EN SALUD PÚBLICA I	SP 15		1	1			Documentos vigentes
		025	OFICINA DE DESARROLLO INSTITUCIONAL	ESPECIALISTA EN SALUD PÚBLICA I	SP 15		1	1			Documentos vigentes
		026	OFICINA DE DESARROLLO INSTITUCIONAL	ESPECIALISTA EN SALUD PÚBLICA I	SP 15		1	1			Documentos vigentes
		027	OFICINA DE DESARROLLO INSTITUCIONAL	ESPECIALISTA EN SALUD PÚBLICA I	SP 15		1	1			Documentos vigentes
		028	OFICINA DE DESARROLLO INSTITUCIONAL	ESPECIALISTA EN SALUD PÚBLICA I	SP 15		1	1			Documentos vigentes
		029	OFICINA DE DESARROLLO INSTITUCIONAL	ESPECIALISTA EN SALUD PÚBLICA I	SP 15		1	1			Documentos vigentes
		030	OFICINA DE DESARROLLO INSTITUCIONAL	ESPECIALISTA EN SALUD PÚBLICA I	SP 15		1	1			Documentos vigentes



(03) Número correlativo	(04) Denominación del órgano o unidad orgánica	(05) Denominación del Cargo estructural	(06) Clasificación	(07) Cantidad de posiciones ocupadas	(08) Cantidad de posiciones presupuestadas	(09) Total de posiciones	(10) Cantidad de posiciones de confianza IEC / DSIDER	(11) Control Sujeto a Modalidad	(12) Procedencia del cargo
067	OFICINA DE ADMINISTRACIÓN	JEFE DE OFICINA	SP-05	1	1	1	1		Documento vigente
068	OFICINA DE ADMINISTRACIÓN	SUPERVISOR(A)	SP-06	1	1	1	1		Documento vigente
069	OFICINA DE ADMINISTRACIÓN	SUPERVISOR(A)	SP-05	1	1	1	1		Documento vigente
070	OFICINA DE ADMINISTRACIÓN	SUPERVISOR(A)	SP-05	1	1	1	1		Documento vigente
071	OFICINA DE ADMINISTRACIÓN	ESPECIALISTA ADMINISTRATIVO II	SP-05	1	1	1	1		Documento vigente
072	OFICINA DE ADMINISTRACIÓN	ESPECIALISTA ADMINISTRATIVO II	SP-05	1	1	1	1		Documento vigente
073	OFICINA DE ADMINISTRACIÓN	ESPECIALISTA ADMINISTRATIVO II	SP-05	1	1	1	1		Documento vigente
074	OFICINA DE ADMINISTRACIÓN	ESPECIALISTA ADMINISTRATIVO II	SP-05	1	1	1	1		Documento vigente
075	OFICINA DE ADMINISTRACIÓN	ASISTENTE ESPECIALIZADO II	SP-05	1	1	1	1		Documento vigente
076	OFICINA DE ADMINISTRACIÓN	ASISTENTE ESPECIALIZADO II	SP-05	1	1	1	1		Documento vigente
077	OFICINA DE ADMINISTRACIÓN	ASISTENTE ESPECIALIZADO II	SP-05	1	1	1	1		Documento vigente
078	OFICINA DE ADMINISTRACIÓN	ASISTENTE ESPECIALIZADO II	SP-05	1	1	1	1		Documento vigente
079	OFICINA DE ADMINISTRACIÓN	ASISTENTE ESPECIALIZADO II	SP-05	1	1	1	1		Documento vigente
080	OFICINA DE ADMINISTRACIÓN	ASISTENTE ESPECIALIZADO II	SP-05	1	1	1	1		Documento vigente
081	OFICINA DE ADMINISTRACIÓN	ASISTENTE ESPECIALIZADO II	SP-05	1	1	1	1		Documento vigente
082	OFICINA DE ADMINISTRACIÓN	ASISTENTE ESPECIALIZADO II	SP-05	1	1	1	1		Documento vigente
083	OFICINA DE ADMINISTRACIÓN	ASISTENTE ESPECIALIZADO II	SP-05	1	1	1	1		Documento vigente
084	OFICINA DE ADMINISTRACIÓN	ASISTENTE ESPECIALIZADO II	SP-05	1	1	1	1		Documento vigente
085	OFICINA DE ADMINISTRACIÓN	ASISTENTE ESPECIALIZADO II	SP-05	1	1	1	1		Documento vigente
086	OFICINA DE ADMINISTRACIÓN	ASISTENTE ESPECIALIZADO II	SP-05	1	1	1	1		Documento vigente
087	OFICINA DE ADMINISTRACIÓN	ASISTENTE ESPECIALIZADO II	SP-05	1	1	1	1		Documento vigente
088	OFICINA DE ADMINISTRACIÓN	ASISTENTE ESPECIALIZADO II	SP-05	1	1	1	1		Documento vigente
089	OFICINA DE ADMINISTRACIÓN	ASISTENTE ESPECIALIZADO II	SP-05	1	1	1	1		Documento vigente
090	OFICINA DE ADMINISTRACIÓN	ASISTENTE ESPECIALIZADO II	SP-05	1	1	1	1		Documento vigente
091	OFICINA DE ADMINISTRACIÓN	ASISTENTE ESPECIALIZADO II	SP-05	1	1	1	1		Documento vigente
092	OFICINA DE ADMINISTRACIÓN	ASISTENTE ESPECIALIZADO II	SP-05	1	1	1	1		Documento vigente
093	OFICINA DE ADMINISTRACIÓN	ASISTENTE ESPECIALIZADO II	SP-05	1	1	1	1		Documento vigente
094	OFICINA DE ADMINISTRACIÓN	ASISTENTE ESPECIALIZADO II	SP-05	1	1	1	1		Documento vigente
095	OFICINA DE ADMINISTRACIÓN	ASISTENTE ESPECIALIZADO II	SP-05	1	1	1	1		Documento vigente
096	OFICINA DE ADMINISTRACIÓN	ASISTENTE ESPECIALIZADO II	SP-05	1	1	1	1		Documento vigente
097	OFICINA DE ADMINISTRACIÓN	ASISTENTE ESPECIALIZADO II	SP-05	1	1	1	1		Documento vigente
098	OFICINA DE ADMINISTRACIÓN	ASISTENTE ESPECIALIZADO II	SP-05	1	1	1	1		Documento vigente
099	OFICINA DE ADMINISTRACIÓN	ASISTENTE ESPECIALIZADO II	SP-05	1	1	1	1		Documento vigente
100	OFICINA DE ADMINISTRACIÓN	ASISTENTE ESPECIALIZADO II	SP-05	1	1	1	1		Documento vigente
101	OFICINA DE ADMINISTRACIÓN	ASISTENTE ESPECIALIZADO II	SP-05	1	1	1	1		Documento vigente
102	OFICINA DE ADMINISTRACIÓN	ASISTENTE ESPECIALIZADO II	SP-05	1	1	1	1		Documento vigente
103	OFICINA DE ADMINISTRACIÓN	ASISTENTE ESPECIALIZADO II	SP-05	1	1	1	1		Documento vigente
104	OFICINA DE ADMINISTRACIÓN	ASISTENTE ESPECIALIZADO II	SP-05	1	1	1	1		Documento vigente



[03] Número correlativo	[04] Denominación del órgano o unidad organizativa	[05] Denominación del cargo estructural	[06] Clasificación	[07] Cantidad de posiciones ocupadas	[08] Cantidad de posiciones previstas	[09] Total de posiciones	[10] Cantidad de posiciones de confianza IEC / DSDR	[11] Contrato Sujeto a Modalidad	[12] Procedencia del cargo
204	SECRETARIA DE ADMINISTRACION	SECRETARIA ADMINISTRATIVO I	SP-60	1	1	1			Documento vigente
205	SECRETARIA DE ADMINISTRACION	SECRETARIA ADMINISTRATIVO I	SP-60	1	1	1			Documento vigente
206	SECRETARIA DE ADMINISTRACION	SECRETARIA ADMINISTRATIVO I	SP-60	1	1	1			Documento vigente
207	SECRETARIA DE ADMINISTRACION	SECRETARIA ADMINISTRATIVO I	SP-60	1	1	1			Documento vigente
208	SECRETARIA DE ADMINISTRACION	SECRETARIA ADMINISTRATIVO I	SP-60	1	1	1			Documento vigente
209	SECRETARIA DE ADMINISTRACION	SECRETARIA ADMINISTRATIVO I	SP-60	1	1	1			Documento vigente
210	SECRETARIA DE ADMINISTRACION	SECRETARIA ADMINISTRATIVO I	SP-60	1	1	1			Documento vigente
211	SECRETARIA DE ADMINISTRACION	SECRETARIA ADMINISTRATIVO I	SP-60	1	1	1			Documento vigente
212	SECRETARIA DE ADMINISTRACION	SECRETARIA ADMINISTRATIVO I	SP-60	1	1	1			Documento vigente
213	SECRETARIA DE ADMINISTRACION	SECRETARIA ADMINISTRATIVO I	SP-60	1	1	1			Documento vigente
214	SECRETARIA DE ADMINISTRACION	SECRETARIA ADMINISTRATIVO I	SP-60	1	1	1			Documento vigente
215	SECRETARIA DE ADMINISTRACION	SECRETARIA ADMINISTRATIVO I	SP-60	1	1	1			Documento vigente
216	SECRETARIA DE ADMINISTRACION	SECRETARIA ADMINISTRATIVO I	SP-60	1	1	1			Documento vigente
217	SECRETARIA DE ADMINISTRACION	SECRETARIA ADMINISTRATIVO I	SP-60	1	1	1			Documento vigente
218	SECRETARIA DE ADMINISTRACION	SECRETARIA ADMINISTRATIVO I	SP-60	1	1	1			Documento vigente
219	SECRETARIA DE ADMINISTRACION	SECRETARIA ADMINISTRATIVO I	SP-60	1	1	1			Documento vigente
220	SECRETARIA DE ADMINISTRACION	SECRETARIA ADMINISTRATIVO I	SP-60	1	1	1			Documento vigente
221	SECRETARIA DE ADMINISTRACION	SECRETARIA ADMINISTRATIVO I	SP-60	1	1	1			Documento vigente
222	SECRETARIA DE ADMINISTRACION	SECRETARIA ADMINISTRATIVO I	SP-60	1	1	1			Documento vigente
223	SECRETARIA DE ADMINISTRACION	SECRETARIA ADMINISTRATIVO I	SP-60	1	1	1			Documento vigente
224	SECRETARIA DE ADMINISTRACION	SECRETARIA ADMINISTRATIVO I	SP-60	1	1	1			Documento vigente
225	SECRETARIA DE ADMINISTRACION	SECRETARIA ADMINISTRATIVO I	SP-60	1	1	1			Documento vigente
226	SECRETARIA DE ADMINISTRACION	SECRETARIA ADMINISTRATIVO I	SP-60	1	1	1			Documento vigente
227	SECRETARIA DE ADMINISTRACION	SECRETARIA ADMINISTRATIVO I	SP-60	1	1	1			Documento vigente
228	SECRETARIA DE ADMINISTRACION	SECRETARIA ADMINISTRATIVO I	SP-60	1	1	1			Documento vigente
229	SECRETARIA DE ADMINISTRACION	SECRETARIA ADMINISTRATIVO I	SP-60	1	1	1			Documento vigente
230	SECRETARIA DE ADMINISTRACION	SECRETARIA ADMINISTRATIVO I	SP-60	1	1	1			Documento vigente
231	SECRETARIA DE ADMINISTRACION	SECRETARIA ADMINISTRATIVO I	SP-60	1	1	1			Documento vigente
232	SECRETARIA DE ADMINISTRACION	SECRETARIA ADMINISTRATIVO I	SP-60	1	1	1			Documento vigente
233	SECRETARIA DE ADMINISTRACION	SECRETARIA ADMINISTRATIVO I	SP-60	1	1	1			Documento vigente
234	SECRETARIA DE ADMINISTRACION	SECRETARIA ADMINISTRATIVO I	SP-60	1	1	1			Documento vigente
235	SECRETARIA DE ADMINISTRACION	SECRETARIA ADMINISTRATIVO I	SP-60	1	1	1			Documento vigente
236	SECRETARIA DE ADMINISTRACION	SECRETARIA ADMINISTRATIVO I	SP-60	1	1	1			Documento vigente
237	SECRETARIA DE ADMINISTRACION	SECRETARIA ADMINISTRATIVO I	SP-60	1	1	1			Documento vigente
238	SECRETARIA DE ADMINISTRACION	SECRETARIA ADMINISTRATIVO I	SP-60	1	1	1			Documento vigente
239	SECRETARIA DE ADMINISTRACION	SECRETARIA ADMINISTRATIVO I	SP-60	1	1	1			Documento vigente
240	SECRETARIA DE ADMINISTRACION	SECRETARIA ADMINISTRATIVO I	SP-60	1	1	1			Documento vigente





(03) Número correlativo	(04) Denominación del órgano o unidad orgánica	(05) Denominación del Cargo estructural	(06) Clasificación	(07) Cantidad de posiciones ocupadas	(08) Cantidad de posiciones presupuestales	(09) Total de posiciones	(10) Cantidad de posiciones de confianza (C./D/S/D/D)	(11) Contrato Sujeto a Modalidad	(12) Procedencia del cargo
133	MICROBIO DE SALUD YUCATECA	INFORMADO	SP-45	1		1			Documentos vigentes
134	MICROBIO DE SALUD YUCATECA	INFORMADO	SP-45	1		1			Documentos vigentes
135	MICROBIO DE SALUD YUCATECA	INFORMADO	SP-45	1		1			Documentos vigentes
136	MICROBIO DE SALUD YUCATECA	INFORMADO	SP-45	1		1			Documentos vigentes
137	MICROBIO DE SALUD YUCATECA	INFORMADO	SP-45	1		1			Documentos vigentes
138	MICROBIO DE SALUD YUCATECA	INFORMADO	SP-45	1		1			Documentos vigentes
139	MICROBIO DE SALUD YUCATECA	INFORMADO	SP-45	1		1			Documentos vigentes
140	MICROBIO DE SALUD YUCATECA	INFORMADO	SP-45	1		1			Documentos vigentes
141	MICROBIO DE SALUD YUCATECA	INFORMADO	SP-45	1		1			Documentos vigentes
142	MICROBIO DE SALUD YUCATECA	INFORMADO	SP-45	1		1			Documentos vigentes
143	MICROBIO DE SALUD YUCATECA	INFORMADO	SP-45	1		1			Documentos vigentes
144	MICROBIO DE SALUD YUCATECA	INFORMADO	SP-45	1		1			Documentos vigentes
145	MICROBIO DE SALUD YUCATECA	INFORMADO	SP-45	1		1			Documentos vigentes
146	MICROBIO DE SALUD YUCATECA	INFORMADO	SP-45	1		1			Documentos vigentes
147	MICROBIO DE SALUD YUCATECA	INFORMADO	SP-45	1		1			Documentos vigentes
148	MICROBIO DE SALUD YUCATECA	INFORMADO	SP-45	1		1			Documentos vigentes
149	MICROBIO DE SALUD YUCATECA	INFORMADO	SP-45	1		1			Documentos vigentes
150	MICROBIO DE SALUD YUCATECA	INFORMADO	SP-45	1		1			Documentos vigentes
151	MICROBIO DE SALUD YUCATECA	INFORMADO	SP-45	1		1			Documentos vigentes
152	MICROBIO DE SALUD YUCATECA	INFORMADO	SP-45	1		1			Documentos vigentes
153	MICROBIO DE SALUD YUCATECA	INFORMADO	SP-45	1		1			Documentos vigentes
154	MICROBIO DE SALUD YUCATECA	INFORMADO	SP-45	1		1			Documentos vigentes
155	MICROBIO DE SALUD YUCATECA	INFORMADO	SP-45	1		1			Documentos vigentes
156	MICROBIO DE SALUD YUCATECA	INFORMADO	SP-45	1		1			Documentos vigentes
157	MICROBIO DE SALUD YUCATECA	INFORMADO	SP-45	1		1			Documentos vigentes
158	MICROBIO DE SALUD YUCATECA	INFORMADO	SP-45	1		1			Documentos vigentes
159	MICROBIO DE SALUD YUCATECA	INFORMADO	SP-45	1		1			Documentos vigentes
160	MICROBIO DE SALUD YUCATECA	INFORMADO	SP-45	1		1			Documentos vigentes
161	MICROBIO DE SALUD YUCATECA	INFORMADO	SP-45	1		1			Documentos vigentes
162	MICROBIO DE SALUD YUCATECA	INFORMADO	SP-45	1		1			Documentos vigentes
163	MICROBIO DE SALUD YUCATECA	INFORMADO	SP-45	1		1			Documentos vigentes
164	MICROBIO DE SALUD YUCATECA	INFORMADO	SP-45	1		1			Documentos vigentes
165	MICROBIO DE SALUD YUCATECA	INFORMADO	SP-45	1		1			Documentos vigentes
166	MICROBIO DE SALUD YUCATECA	INFORMADO	SP-45	1		1			Documentos vigentes
167	MICROBIO DE SALUD YUCATECA	INFORMADO	SP-45	1		1			Documentos vigentes
168	MICROBIO DE SALUD YUCATECA	INFORMADO	SP-45	1		1			Documentos vigentes
169	MICROBIO DE SALUD YUCATECA	INFORMADO	SP-45	1		1			Documentos vigentes
170	MICROBIO DE SALUD YUCATECA	INFORMADO	SP-45	1		1			Documentos vigentes
171	MICROBIO DE SALUD YUCATECA	INFORMADO	SP-45	1		1			Documentos vigentes
172	MICROBIO DE SALUD YUCATECA	INFORMADO	SP-45	1		1			Documentos vigentes
173	MICROBIO DE SALUD YUCATECA	INFORMADO	SP-45	1		1			Documentos vigentes
174	MICROBIO DE SALUD YUCATECA	INFORMADO	SP-45	1		1			Documentos vigentes
175	MICROBIO DE SALUD YUCATECA	INFORMADO	SP-45	1		1			Documentos vigentes
176	MICROBIO DE SALUD YUCATECA	INFORMADO	SP-45	1		1			Cargos no declarados
177	MICROBIO DE SALUD YUCATECA	INFORMADO	SP-45	1		1			Documentos vigentes





(03) Número correlativo	(04) Denominación del órgano o unidad orgánica	(05) Denominación del Cargo estructural	(06) Clasificación	(07) Cantidad de posiciones ocupadas	(08) Cantidad de posiciones REQUISITAS	(09) Total de posiciones	(10) Cantidad de posiciones de confianza (EC / DSDR)	(11) Contrato Sujeto a Modalidad	(12) Procedencia del cargo
179	MICROBIOLOGIA	EMBRIÓLOGO	SP-45	1	1	1			reemplazo de puesto 2
179	MICROBIOLOGIA	OBSTETRA	SP-45	1					Documento vigente
180	MICROBIOLOGIA	OBSTETRA	SP-45	1					Documento vigente
181	MICROBIOLOGIA	OBSTETRA	SP-45	1					Documento vigente
182	MICROBIOLOGIA	OBSTETRA	SP-45	1					Documento vigente
183	MICROBIOLOGIA	OBSTETRA	SP-45	1					Documento vigente
184	MICROBIOLOGIA	OBSTETRA	SP-45	1					Documento vigente
185	MICROBIOLOGIA	OBSTETRA	SP-45	1					Documento vigente
186	MICROBIOLOGIA	OBSTETRA	SP-45	1					Documento vigente
187	MICROBIOLOGIA	OBSTETRA	SP-45	1					Documento vigente
188	MICROBIOLOGIA	OBSTETRA	SP-45	1					Documento vigente
189	MICROBIOLOGIA	OBSTETRA	SP-45	1					Documento vigente
190	MICROBIOLOGIA	OBSTETRA	SP-45	1					Documento vigente
191	MICROBIOLOGIA	OBSTETRA	SP-45	1					Documento vigente
192	MICROBIOLOGIA	OBSTETRA	SP-45	1					Documento vigente
193	MICROBIOLOGIA	OBSTETRA	SP-45	1					Documento vigente
194	MICROBIOLOGIA	OBSTETRA	SP-45	1					Documento vigente
195	MICROBIOLOGIA	OBSTETRA	SP-45	1					Documento vigente
196	MICROBIOLOGIA	OBSTETRA	SP-45	1					Documento vigente
197	MICROBIOLOGIA	OBSTETRA	SP-45	1					Documento vigente
198	MICROBIOLOGIA	OBSTETRA	SP-45	1					Documento vigente
199	MICROBIOLOGIA	OBSTETRA	SP-45	1					Documento vigente
200	MICROBIOLOGIA	OBSTETRA	SP-45	1					Documento vigente
201	MICROBIOLOGIA	OBSTETRA	SP-45	1					Documento vigente
202	MICROBIOLOGIA	OBSTETRA	SP-45	1					Documento vigente
203	MICROBIOLOGIA	OBSTETRA	SP-45	1					Documento vigente
204	MICROBIOLOGIA	OBSTETRA	SP-45	1					Documento vigente
205	MICROBIOLOGIA	OBSTETRA	SP-45	1					Documento vigente
206	MICROBIOLOGIA	OBSTETRA	SP-45	1					Documento vigente
207	MICROBIOLOGIA	OBSTETRA	SP-45	1					Documento vigente
208	MICROBIOLOGIA	OBSTETRA	SP-45	1					Documento vigente
209	MICROBIOLOGIA	OBSTETRA	SP-45	1					Documento vigente
210	MICROBIOLOGIA	OBSTETRA	SP-45	1					Documento vigente
211	MICROBIOLOGIA	OBSTETRA	SP-45	1					Documento vigente
212	MICROBIOLOGIA	OBSTETRA	SP-45	1					Documento vigente
213	MICROBIOLOGIA	OBSTETRA	SP-45	1					Documento vigente
214	MICROBIOLOGIA	OBSTETRA	SP-45	1					Documento vigente





(03) Número correlativo	(04) Denominación del órgano o unidad orgánica	(05) Denominación del Cargo estructural	(06) Clasificación	(07) Cantidad de posiciones ocupadas	(08) Cantidad de posiciones acumuladas	(09) Total de posiciones	(10) Cantidad de posiciones de confianza IEC / D/S/DRI	(11) Contrato Sujeto a Modalidad	(12) Procedencia del cargo
215	MICROBIO DE SALUD YUGOSLAVIA	ODONTÓLOGO	SP-15	1		1			Documento vigente
216	MICROBIO DE SALUD YUGOSLAVIA	ODONTÓLOGO	SP-15	1		1			Documento vigente
217	MICROBIO DE SALUD YUGOSLAVIA	ODONTÓLOGO	SP-15	1		1			Documento vigente
218	MICROBIO DE SALUD YUGOSLAVIA	ODONTÓLOGO	SP-15	1		1			Documento vigente
219	MICROBIO DE SALUD YUGOSLAVIA	ODONTÓLOGO	SP-15	1		1			Documento vigente
220	MICROBIO DE SALUD YUGOSLAVIA	ODONTÓLOGO	SP-15	1		1			Documento vigente
221	MICROBIO DE SALUD YUGOSLAVIA	ODONTÓLOGO	SP-15	1		1			Documento vigente
222	MICROBIO DE SALUD YUGOSLAVIA	ODONTÓLOGO	SP-15	1		1			Documento vigente
223	MICROBIO DE SALUD YUGOSLAVIA	ODONTÓLOGO	SP-15	1		1			Documento vigente
224	MICROBIO DE SALUD YUGOSLAVIA	ODONTÓLOGO	SP-15	1		1			Documento vigente
225	MICROBIO DE SALUD YUGOSLAVIA	ODONTÓLOGO	SP-15	1		1			Documento vigente
226	MICROBIO DE SALUD YUGOSLAVIA	ODONTÓLOGO	SP-15	1		1			Documento vigente
227	MICROBIO DE SALUD YUGOSLAVIA	ODONTÓLOGO	SP-15	1		1			Documento vigente
228	MICROBIO DE SALUD YUGOSLAVIA	ODONTÓLOGO	SP-15	1		1			Documento vigente
229	MICROBIO DE SALUD YUGOSLAVIA	ODONTÓLOGO	SP-15	1		1			Documento vigente
230	MICROBIO DE SALUD YUGOSLAVIA	ODONTÓLOGO	SP-15	1		1			Documento vigente
231	MICROBIO DE SALUD YUGOSLAVIA	ODONTÓLOGO	SP-15	1		1			Documento vigente
232	MICROBIO DE SALUD YUGOSLAVIA	ODONTÓLOGO	SP-15	1		1			Documento vigente
233	MICROBIO DE SALUD YUGOSLAVIA	ODONTÓLOGO	SP-15	1		1			Documento vigente
234	MICROBIO DE SALUD YUGOSLAVIA	ODONTÓLOGO	SP-15	1		1			Documento vigente
235	MICROBIO DE SALUD YUGOSLAVIA	ODONTÓLOGO	SP-15	1		1			Documento vigente
236	MICROBIO DE SALUD YUGOSLAVIA	ODONTÓLOGO	SP-15	1		1			Documento vigente
237	MICROBIO DE SALUD YUGOSLAVIA	ODONTÓLOGO	SP-15	1		1			Documento vigente
238	MICROBIO DE SALUD YUGOSLAVIA	ODONTÓLOGO	SP-15	1		1			Documento vigente
239	MICROBIO DE SALUD YUGOSLAVIA	ODONTÓLOGO	SP-15	1		1			Documento vigente
240	MICROBIO DE SALUD YUGOSLAVIA	ODONTÓLOGO	SP-15	1		1			Documento vigente
241	MICROBIO DE SALUD YUGOSLAVIA	ODONTÓLOGO	SP-15	1		1			Documento vigente
242	MICROBIO DE SALUD YUGOSLAVIA	ODONTÓLOGO	SP-15	1		1			Documento vigente
243	MICROBIO DE SALUD YUGOSLAVIA	ODONTÓLOGO	SP-15	1		1			Documento vigente
244	MICROBIO DE SALUD YUGOSLAVIA	ODONTÓLOGO	SP-15	1		1			Documento vigente
245	MICROBIO DE SALUD YUGOSLAVIA	ODONTÓLOGO	SP-15	1		1			Documento vigente
246	MICROBIO DE SALUD YUGOSLAVIA	ODONTÓLOGO	SP-15	1		1			Documento vigente
247	MICROBIO DE SALUD YUGOSLAVIA	ODONTÓLOGO	SP-15	1		1			Documento vigente
248	MICROBIO DE SALUD YUGOSLAVIA	ODONTÓLOGO	SP-15	1		1			Documento vigente
249	MICROBIO DE SALUD YUGOSLAVIA	ODONTÓLOGO	SP-15	1		1			Documento vigente
250	MICROBIO DE SALUD YUGOSLAVIA	ODONTÓLOGO	SP-15	1		1			Documento vigente
251	MICROBIO DE SALUD YUGOSLAVIA	ODONTÓLOGO	SP-15	1		1			Documento vigente



(03) Número correlativo	(04) Denominación del órgano o unidad orgánica	(05) Denominación del Cargo estructural	(06) Clasificación	(07) Cantidad de posiciones ocupadas	(08) Cantidad de posiciones	(09) Total de posiciones	(10) Cantidad de posiciones de confianza IEC / DSI/DR	(11) Contrato Sujeto a Modalidad	(12) Procedencia del cargo
252	MICROBIO DE SALUD PUCALLAZA	TECNICO EN ENFERMERIA I	SP-AP	1		1			Documentos vigentes
253	MICROBIO DE SALUD PUCALLAZA	TECNICO EN ENFERMERIA I	SP-AP	1		1			Documentos vigentes
254	MICROBIO DE SALUD PUCALLAZA	TECNICO EN ENFERMERIA I	SP-AP	1		1			Documentos vigentes
255	MICROBIO DE SALUD PUCALLAZA	TECNICO EN ENFERMERIA I	SP-AP	1		1			Documentos vigentes
256	MICROBIO DE SALUD PUCALLAZA	TECNICO EN ENFERMERIA I	SP-AP	1		1			Documentos vigentes
257	MICROBIO DE SALUD PUCALLAZA	TECNICO EN ENFERMERIA I	SP-AP	1		1			Documentos vigentes
258	MICROBIO DE SALUD PUCALLAZA	TECNICO EN ENFERMERIA I	SP-AP	1		1			Documentos vigentes
259	MICROBIO DE SALUD PUCALLAZA	TECNICO EN ENFERMERIA I	SP-AP	1		1			Documentos vigentes
260	MICROBIO DE SALUD PUCALLAZA	TECNICO EN ENFERMERIA I	SP-AP	1		1			Documentos vigentes
261	MICROBIO DE SALUD PUCALLAZA	TECNICO EN ENFERMERIA I	SP-AP	1		1			Documentos vigentes
262	MICROBIO DE SALUD PUCALLAZA	TECNICO EN ENFERMERIA I	SP-AP	1		1			Documentos vigentes
263	MICROBIO DE SALUD PUCALLAZA	TECNICO EN ENFERMERIA I	SP-AP	1		1			Documentos vigentes
264	MICROBIO DE SALUD PUCALLAZA	TECNICO EN ENFERMERIA I	SP-AP	1		1			Documentos vigentes
265	MICROBIO DE SALUD PUCALLAZA	TECNICO EN ENFERMERIA I	SP-AP	1		1			Documentos vigentes
266	MICROBIO DE SALUD PUCALLAZA	TECNICO EN ENFERMERIA I	SP-AP	1		1			Documentos vigentes
267	MICROBIO DE SALUD PUCALLAZA	TECNICO EN ENFERMERIA I	SP-AP	1		1			Documentos vigentes
268	MICROBIO DE SALUD PUCALLAZA	TECNICO EN ENFERMERIA I	SP-AP	1		1			Documentos vigentes
269	MICROBIO DE SALUD PUCALLAZA	TECNICO EN ENFERMERIA I	SP-AP	1		1			Documentos vigentes
270	MICROBIO DE SALUD PUCALLAZA	TECNICO EN ENFERMERIA I	SP-AP	1		1			Documentos vigentes
271	MICROBIO DE SALUD PUCALLAZA	TECNICO EN LABORATORIO I	SP-AP	1		1			Documentos vigentes
272	MICROBIO DE SALUD PUCALLAZA	TECNICO EN LABORATORIO I	SP-AP	1		1			Documentos vigentes
273	MICROBIO DE SALUD PUCALLAZA	TECNICO EN LABORATORIO I	SP-AP	1		1			Documentos vigentes
274	MICROBIO DE SALUD PUCALLAZA	TECNICO EN LABORATORIO I	SP-AP	1		1			Documentos vigentes
275	MICROBIO DE SALUD PUCALLAZA	TECNICO EN LABORATORIO I	SP-AP	1		1			Documentos vigentes
276	MICROBIO DE SALUD PUCALLAZA	TECNICO EN LABORATORIO I	SP-AP	1		1			Documentos vigentes
277	MICROBIO DE SALUD PUCALLAZA	TECNICO EN LABORATORIO I	SP-AP	1		1			Documentos vigentes
278	MICROBIO DE SALUD PUCALLAZA	TECNICO EN LABORATORIO I	SP-AP	1		1			Documentos vigentes
279	MICROBIO DE SALUD PUCALLAZA	TECNICO EN LABORATORIO I	SP-AP	1		1			Documentos vigentes
280	MICROBIO DE SALUD PUCALLAZA	TECNICO EN LABORATORIO I	SP-AP	1		1			Documentos vigentes
281	MICROBIO DE SALUD PUCALLAZA	TECNICO EN LABORATORIO I	SP-AP	1		1			Documentos vigentes
282	MICROBIO DE SALUD PUCALLAZA	TECNICO EN LABORATORIO I	SP-AP	1		1			Documentos vigentes
283	MICROBIO DE SALUD PUCALLAZA	TECNICO EN LABORATORIO I	SP-AP	1		1			Documentos vigentes
284	MICROBIO DE SALUD PUCALLAZA	TECNICO EN LABORATORIO I	SP-AP	1		1			Documentos vigentes
285	MICROBIO DE SALUD PUCALLAZA	TECNICO EN LABORATORIO I	SP-AP	1		1			Documentos vigentes
286	MICROBIO DE SALUD PUCALLAZA	TECNICO EN LABORATORIO I	SP-AP	1		1			Documentos vigentes
287	MICROBIO DE SALUD PUCALLAZA	TECNICO EN LABORATORIO I	SP-AP	1		1			Documentos vigentes
288	MICROBIO DE SALUD PUCALLAZA	TECNICO EN LABORATORIO I	SP-AP	1		1			Documentos vigentes
289	MICROBIO DE SALUD PUCALLAZA	TECNICO EN LABORATORIO I	SP-AP	1		1			Documentos vigentes
290	MICROBIO DE SALUD PUCALLAZA	TECNICO EN LABORATORIO I	SP-AP	1		1			Documentos vigentes
291	MICROBIO DE SALUD PUCALLAZA	TECNICO EN LABORATORIO I	SP-AP	1		1			Documentos vigentes
292	MICROBIO DE SALUD PUCALLAZA	TECNICO EN LABORATORIO I	SP-AP	1		1			Documentos vigentes
293	MICROBIO DE SALUD PUCALLAZA	TECNICO EN LABORATORIO I	SP-AP	1		1			Documentos vigentes
294	MICROBIO DE SALUD PUCALLAZA	TECNICO EN LABORATORIO I	SP-AP	1		1			Documentos vigentes
295	MICROBIO DE SALUD PUCALLAZA	TECNICO EN LABORATORIO I	SP-AP	1		1			Documentos vigentes
296	MICROBIO DE SALUD PUCALLAZA	TECNICO EN LABORATORIO I	SP-AP	1		1			Documentos vigentes
297	MICROBIO DE SALUD PUCALLAZA	TECNICO EN LABORATORIO I	SP-AP	1		1			Documentos vigentes
298	MICROBIO DE SALUD PUCALLAZA	TECNICO EN LABORATORIO I	SP-AP	1		1			Documentos vigentes
299	MICROBIO DE SALUD PUCALLAZA	TECNICO EN LABORATORIO I	SP-AP	1		1			Documentos vigentes
300	MICROBIO DE SALUD PUCALLAZA	TECNICO EN LABORATORIO I	SP-AP	1		1			Documentos vigentes



(03) Número correlativo	(04) Denominación del órgano o unidad orgánica	(05) Denominación del Cargo estructural	(06) Clasificación	(07) Cantidad de posiciones ocupadas	(08) Cantidad de posiciones REQUISITAS	(09) Total de posiciones	(10) Cantidad de posiciones de confianza (I.C./O.S.L.D.R.)	(11) Contrato Sujeto a Modalidad	(12) Procedencia del cargo
289	MICROBIO DE SALUD TUGOLOLAVA	ALBAÑIL ASISTENCIAL	SP-AP	1		1			Documento vigente
290	MICROBIO DE SALUD TUGOLOLAVA	ALBAÑIL ASISTENCIAL	SP-AP	1		1			Documento vigente
291	MICROBIO DE SALUD TUGOLOLAVA	TRABAJADOR/A DE SERVICIOS GENERALES	SP-AP	1	1	1			Documento vigente
292	MICROBIO DE SALUD TUGOLOLAVA	TRABAJADOR/A DE SERVICIOS GENERALES	SP-AP	1	1	1			Documento vigente
293	MICROBIO DE SALUD TUGOLOLAVA	TRABAJADOR/A DE SERVICIOS GENERALES	SP-AP	1	1	1			Documento vigente
294	MICROBIO DE SALUD TUGOLOLAVA	TRABAJADOR/A DE SERVICIOS GENERALES	SP-AP	1	1	1			Documento vigente
295	MICROBIO DE SALUD TUGOLOLAVA	TRABAJADOR/A DE SERVICIOS GENERALES	SP-AP	1	1	1			Documento vigente
296	MICROBIO DE SALUD TUGOLOLAVA	TRABAJADOR/A DE SERVICIOS GENERALES	SP-AP	1	1	1			Documento vigente
297	MICROBIO DE SALUD TUGOLOLAVA	TRABAJADOR/A DE SERVICIOS GENERALES	SP-AP	1	1	1			Documento vigente
298	MICROBIO DE SALUD SAN AGUSTO	TRABAJADOR/A DE SERVICIOS GENERALES	SP-AP	1	1	1			Documento vigente
299	MICROBIO DE SALUD SAN AGUSTO	TRABAJADOR/A DE SERVICIOS GENERALES	SP-AP	1	1	1			Documento vigente
300	MICROBIO DE SALUD SAN AGUSTO	TRABAJADOR/A DE SERVICIOS GENERALES	SP-AP	1	1	1			Documento vigente
301	MICROBIO DE SALUD SAN AGUSTO	TRABAJADOR/A DE SERVICIOS GENERALES	SP-AP	1	1	1			Documento vigente
302	MICROBIO DE SALUD SAN AGUSTO	TRABAJADOR/A DE SERVICIOS GENERALES	SP-AP	1	1	1			Documento vigente
303	MICROBIO DE SALUD SAN AGUSTO	TRABAJADOR/A DE SERVICIOS GENERALES	SP-AP	1	1	1			Documento vigente
304	MICROBIO DE SALUD SAN AGUSTO	TRABAJADOR/A DE SERVICIOS GENERALES	SP-AP	1	1	1			Documento vigente
305	MICROBIO DE SALUD SAN AGUSTO	TRABAJADOR/A DE SERVICIOS GENERALES	SP-AP	1	1	1			Documento vigente
306	MICROBIO DE SALUD SAN AGUSTO	TRABAJADOR/A DE SERVICIOS GENERALES	SP-AP	1	1	1			Documento vigente
307	MICROBIO DE SALUD SAN AGUSTO	TRABAJADOR/A DE SERVICIOS GENERALES	SP-AP	1	1	1			Documento vigente
308	MICROBIO DE SALUD SAN AGUSTO	TRABAJADOR/A DE SERVICIOS GENERALES	SP-AP	1	1	1			Documento vigente
309	MICROBIO DE SALUD SAN AGUSTO	TRABAJADOR/A DE SERVICIOS GENERALES	SP-AP	1	1	1			Documento vigente
310	MICROBIO DE SALUD SAN AGUSTO	TRABAJADOR/A DE SERVICIOS GENERALES	SP-AP	1	1	1			Documento vigente
311	MICROBIO DE SALUD SAN AGUSTO	TRABAJADOR/A DE SERVICIOS GENERALES	SP-AP	1	1	1			Documento vigente
312	MICROBIO DE SALUD SAN AGUSTO	TRABAJADOR/A DE SERVICIOS GENERALES	SP-AP	1	1	1			Documento vigente
313	MICROBIO DE SALUD SAN AGUSTO	TRABAJADOR/A DE SERVICIOS GENERALES	SP-AP	1	1	1			Documento vigente
314	MICROBIO DE SALUD SAN AGUSTO	TRABAJADOR/A DE SERVICIOS GENERALES	SP-AP	1	1	1			Documento vigente
315	MICROBIO DE SALUD SAN AGUSTO	TRABAJADOR/A DE SERVICIOS GENERALES	SP-AP	1	1	1			Documento vigente
316	MICROBIO DE SALUD SAN AGUSTO	TRABAJADOR/A DE SERVICIOS GENERALES	SP-AP	1	1	1			Documento vigente
317	MICROBIO DE SALUD SAN AGUSTO	TRABAJADOR/A DE SERVICIOS GENERALES	SP-AP	1	1	1			Documento vigente
318	MICROBIO DE SALUD SAN AGUSTO	TRABAJADOR/A DE SERVICIOS GENERALES	SP-AP	1	1	1			Documento vigente
319	MICROBIO DE SALUD SAN AGUSTO	TRABAJADOR/A DE SERVICIOS GENERALES	SP-AP	1	1	1			Documento vigente
320	MICROBIO DE SALUD SAN AGUSTO	TRABAJADOR/A DE SERVICIOS GENERALES	SP-AP	1	1	1			Documento vigente
321	MICROBIO DE SALUD SAN AGUSTO	TRABAJADOR/A DE SERVICIOS GENERALES	SP-AP	1	1	1			Documento vigente
322	MICROBIO DE SALUD SAN AGUSTO	TRABAJADOR/A DE SERVICIOS GENERALES	SP-AP	1	1	1			Documento vigente
323	MICROBIO DE SALUD SAN AGUSTO	TRABAJADOR/A DE SERVICIOS GENERALES	SP-AP	1	1	1			Documento vigente
324	MICROBIO DE SALUD SAN AGUSTO	TRABAJADOR/A DE SERVICIOS GENERALES	SP-AP	1	1	1			Documento vigente
325	MICROBIO DE SALUD SAN AGUSTO	TRABAJADOR/A DE SERVICIOS GENERALES	SP-AP	1	1	1			Documento vigente



(03) Número correlativo	(04) Denominación del órgano o unidad orgánica	(05) Denominación del Cargo estructural	(06) Clasificación	(07) Cantidad de posiciones ocupadas	(08) Cantidad de posiciones vacantes	(09) Total de posiciones	(10) Cantidad de posiciones de confianza IEC / OSLDRI	(11) Contrato Sujeto a Modalidad	(12) Procedencia del cargo
328	MEDICINOS DE SALUD SAN AGUSTO	ENFERMERA/O	SP-ES	1		1			Documento agente
329	MEDICINOS DE SALUD SAN AGUSTO	ENFERMERA/O	SP-FS	1		1			Documento agente
328	MEDICINOS DE SALUD SAN AGUSTO	ENFERMERA/O	SP-FS	1		1			Documento agente
329	MEDICINOS DE SALUD SAN AGUSTO	ENFERMERA/O	SP-FS	1		1			Documento agente
330	MEDICINOS DE SALUD SAN AGUSTO	ENFERMERA/O	SP-FS	1		1			Documento agente
331	MEDICINOS DE SALUD SAN AGUSTO	OBSTETRA	SP-FS	1		1			Documento agente
332	MEDICINOS DE SALUD SAN AGUSTO	OBSTETRA	SP-FS	1		1			Documento agente
333	MEDICINOS DE SALUD SAN AGUSTO	OBSTETRA	SP-FS	1		1			Documento agente
334	MEDICINOS DE SALUD SAN AGUSTO	OBSTETRA	SP-FS	1		1			Documento agente
335	MEDICINOS DE SALUD SAN AGUSTO	OBSTETRA	SP-FS	1		1			Documento agente
336	MEDICINOS DE SALUD SAN AGUSTO	OBSTETRA	SP-FS	1		1			Documento agente
337	MEDICINOS DE SALUD SAN AGUSTO	OBSTETRA	SP-FS	1		1			Documento agente
338	MEDICINOS DE SALUD SAN AGUSTO	OBSTETRA	SP-FS	1		1			Documento agente
339	MEDICINOS DE SALUD SAN AGUSTO	OBSTETRA	SP-FS	1		1			Documento agente
340	MEDICINOS DE SALUD SAN AGUSTO	OBSTETRA	SP-FS	1		1			Documento agente
341	MEDICINOS DE SALUD SAN AGUSTO	OBSTETRA	SP-FS	1		1			Documento agente
342	MEDICINOS DE SALUD SAN AGUSTO	OBSTETRA	SP-FS	1		1			Documento agente
343	MEDICINOS DE SALUD SAN AGUSTO	OBSTETRA	SP-FS	1		1			Documento agente
344	MEDICINOS DE SALUD SAN AGUSTO	OBSTETRA	SP-FS	1		1			Documento agente
345	MEDICINOS DE SALUD SAN AGUSTO	OBSTETRA	SP-FS	1		1			Documento agente
346	MEDICINOS DE SALUD SAN AGUSTO	OBSTETRA	SP-FS	1		1			Documento agente
347	MEDICINOS DE SALUD SAN AGUSTO	OBSTETRA	SP-FS	1		1			Documento agente
348	MEDICINOS DE SALUD SAN AGUSTO	OBSTETRA	SP-FS	1		1			Documento agente
349	MEDICINOS DE SALUD SAN AGUSTO	OBSTETRA	SP-FS	1		1			Documento agente
350	MEDICINOS DE SALUD SAN AGUSTO	OBSTETRA	SP-FS	1		1			Documento agente
351	MEDICINOS DE SALUD SAN AGUSTO	OBSTETRA	SP-FS	1		1			Documento agente
352	MEDICINOS DE SALUD SAN AGUSTO	OBSTETRA	SP-FS	1		1			Documento agente
353	MEDICINOS DE SALUD SAN AGUSTO	OBSTETRA	SP-FS	1		1			Documento agente
354	MEDICINOS DE SALUD SAN AGUSTO	OBSTETRA	SP-FS	1		1			Documento agente
355	MEDICINOS DE SALUD SAN AGUSTO	OBSTETRA	SP-FS	1		1			Documento agente
356	MEDICINOS DE SALUD SAN AGUSTO	OBSTETRA	SP-FS	1		1			Documento agente
357	MEDICINOS DE SALUD SAN AGUSTO	OBSTETRA	SP-FS	1		1			Documento agente
358	MEDICINOS DE SALUD SAN AGUSTO	OBSTETRA	SP-FS	1		1			Documento agente
359	MEDICINOS DE SALUD SAN AGUSTO	OBSTETRA	SP-FS	1		1			Documento agente
360	MEDICINOS DE SALUD SAN AGUSTO	OBSTETRA	SP-FS	1		1			Documento agente
361	MEDICINOS DE SALUD SAN AGUSTO	OBSTETRA	SP-FS	1		1			Documento agente
362	MEDICINOS DE SALUD SAN AGUSTO	OBSTETRA	SP-FS	1		1			Documento agente





(03) Números correlativo	(04) Denominación del órgano o unidad organizativa	(05) Denominación del Cargo estructural	(06) Clasificación	(07) Cantidad de posiciones ocupadas	(08) Cantidad de posiciones vacantes	(09) Total de posiciones	(10) Cantidad de posiciones de confianza (CC / OSLOR)	(11) Contrato Sujeto a Modalidad	(12) Procedencia del cargo
163	MICROBIO DE SALUD SAN AGUSTO	TECNICO EN ENFERMERIA I	SP-AP	1		1			Documentos vigentes
164	MICROBIO DE SALUD SAN AGUSTO	TECNICO EN ENFERMERIA I	SP-AP	1		1			Documentos vigentes
165	MICROBIO DE SALUD SAN AGUSTO	TECNICO EN ENFERMERIA I	SP-AP	1		1			Documentos vigentes
166	MICROBIO DE SALUD SAN AGUSTO	TECNICO EN ENFERMERIA I	SP-AP	1		1			Documentos vigentes
167	MICROBIO DE SALUD SAN AGUSTO	TECNICO EN ENFERMERIA I	SP-AP	1		1			Documentos vigentes
168	MICROBIO DE SALUD SAN AGUSTO	TECNICO EN ENFERMERIA I	SP-AP	1		1			Documentos vigentes
169	MICROBIO DE SALUD SAN AGUSTO	TECNICO EN ENFERMERIA I	SP-AP	1		1			Documentos vigentes
170	MICROBIO DE SALUD SAN AGUSTO	TECNICO EN ENFERMERIA I	SP-AP	1		1			Documentos vigentes
171	MICROBIO DE SALUD SAN AGUSTO	TECNICO EN ENFERMERIA I	SP-AP	1		1			Documentos vigentes
172	MICROBIO DE SALUD SAN AGUSTO	TECNICO EN ENFERMERIA I	SP-AP	1		1			Documentos vigentes
173	MICROBIO DE SALUD SAN AGUSTO	TECNICO EN ENFERMERIA I	SP-AP	1		1			Documentos vigentes
174	MICROBIO DE SALUD SAN AGUSTO	TECNICO EN ENFERMERIA I	SP-AP	1		1			Documentos vigentes
175	MICROBIO DE SALUD SAN AGUSTO	TECNICO EN ENFERMERIA I	SP-AP	1		1			Documentos vigentes
176	MICROBIO DE SALUD SAN AGUSTO	TECNICO EN ENFERMERIA I	SP-AP	1		1			Documentos vigentes
177	MICROBIO DE SALUD SAN AGUSTO	TECNICO EN ENFERMERIA I	SP-AP	1		1			Documentos vigentes
178	MICROBIO DE SALUD SAN AGUSTO	TECNICO EN ENFERMERIA I	SP-AP	1		1			Documentos vigentes
179	MICROBIO DE SALUD SAN AGUSTO	TECNICO EN ENFERMERIA I	SP-AP	1		1			Documentos vigentes
180	MICROBIO DE SALUD SAN AGUSTO	TECNICO EN ENFERMERIA I	SP-AP	1		1			Documentos vigentes
181	MICROBIO DE SALUD SAN AGUSTO	TECNICO EN ENFERMERIA I	SP-AP	1		1			Documentos vigentes
182	MICROBIO DE SALUD SAN AGUSTO	TECNICO EN ENFERMERIA I	SP-AP	1		1			Documentos vigentes
183	MICROBIO DE SALUD SAN AGUSTO	TECNICO EN ENFERMERIA I	SP-AP	1		1			Documentos vigentes
184	MICROBIO DE SALUD SAN AGUSTO	TECNICO EN ENFERMERIA I	SP-AP	1		1			Documentos vigentes
185	MICROBIO DE SALUD SAN AGUSTO	TECNICO EN ENFERMERIA I	SP-AP	1		1			Documentos vigentes
186	MICROBIO DE SALUD SAN AGUSTO	TECNICO EN ENFERMERIA I	SP-AP	1		1			Documentos vigentes
187	MICROBIO DE SALUD SAN AGUSTO	TECNICO EN ENFERMERIA I	SP-AP	1		1			Documentos vigentes
188	MICROBIO DE SALUD SAN AGUSTO	TECNICO EN ENFERMERIA I	SP-AP	1		1			Documentos vigentes
189	MICROBIO DE SALUD SAN AGUSTO	TECNICO EN ENFERMERIA I	SP-AP	1		1			Documentos vigentes
190	MICROBIO DE SALUD SAN AGUSTO	TECNICO EN ENFERMERIA I	SP-AP	1		1			Documentos vigentes
191	MICROBIO DE SALUD SAN AGUSTO	TECNICO EN ENFERMERIA I	SP-AP	1		1			Documentos vigentes
192	MICROBIO DE SALUD SAN AGUSTO	TECNICO EN ENFERMERIA I	SP-AP	1		1			Documentos vigentes
193	MICROBIO DE SALUD SAN AGUSTO	TECNICO EN ENFERMERIA I	SP-AP	1		1			Documentos vigentes
194	MICROBIO DE SALUD SAN AGUSTO	TECNICO EN ENFERMERIA I	SP-AP	1		1			Documentos vigentes
195	MICROBIO DE SALUD SAN AGUSTO	TECNICO EN ENFERMERIA I	SP-AP	1		1			Documentos vigentes
196	MICROBIO DE SALUD SAN AGUSTO	TECNICO EN ENFERMERIA I	SP-AP	1		1			Documentos vigentes
197	MICROBIO DE SALUD SAN AGUSTO	TECNICO EN ENFERMERIA I	SP-AP	1		1			Documentos vigentes
198	MICROBIO DE SALUD SAN AGUSTO	TECNICO EN ENFERMERIA I	SP-AP	1		1			Documentos vigentes
199	MICROBIO DE SALUD SAN AGUSTO	TECNICO EN ENFERMERIA I	SP-AP	1		1			Documentos vigentes





(03) Número correlativo	(04) Denominación del órgano o unidad orgánica	(05) Denominación del cargo estructural	(06) Clasificación	(07) Cantidad de posiciones ocupadas	(08) Cantidad de posiciones de prestación	(09) Total de posiciones	(10) Cantidad de posiciones de confianza IEC / DSUDRI	(11) Contrato Sujeto a Modalidad	(12) Procedencia del cargo
674	MICROBIO DE SALUD CASMA	TICNOLOGIA EN ENFERMERIA I	SP AP	1	1	1			Documento vigente
675	MICROBIO DE SALUD CASMA	TICNOLOGIA EN ENFERMERIA I	SP AP	1	1	1			Documento vigente
676	MICROBIO DE SALUD CASMA	TICNOLOGIA EN ENFERMERIA I	SP AP	1	1	1			Documento vigente
677	MICROBIO DE SALUD CASMA	TICNOLOGIA ADMINISTRATIVA I	SP AP	1	1	1			Documento vigente
678	MICROBIO DE SALUD CASMA	TICNOLOGIA ADMINISTRATIVA I	SP AP	1	1	1			Documento vigente
679	MICROBIO DE SALUD CASMA	TICNOLOGIA EN INFORMATICA	SP AP	1	1	1			Documento vigente
680	MICROBIO DE SALUD CASMA	TRABAJADORA DE SERVICIOS GENERALES	SP AP	1	1	1			Documento vigente
681	MICROBIO DE SALUD CASMA	TRABAJADORA DE SERVICIOS GENERALES	SP AP	1	1	1			Documento vigente
682	MICROBIO DE SALUD CASMA	TRABAJADORA DE SERVICIOS GENERALES	SP AP	1	1	1			Documento vigente
683	MICROBIO DE SALUD CASMA	TRABAJADORA DE SERVICIOS GENERALES	SP AP	1	1	1			Documento vigente
684	MICROBIO DE SALUD CASMA	TRABAJADORA DE SERVICIOS GENERALES	SP AP	1	1	1			Documento vigente
685	MICROBIO DE SALUD CASMA	TRABAJADORA DE SERVICIOS GENERALES	SP AP	1	1	1			Documento vigente
686	MICROBIO DE SALUD CASMA	TRABAJADORA DE SERVICIOS GENERALES	SP AP	1	1	1			Documento vigente
687	MICROBIO DE SALUD CASMA	TRABAJADORA DE SERVICIOS GENERALES	SP AP	1	1	1			Documento vigente
688	MICROBIO DE SALUD CASMA	TRABAJADORA DE SERVICIOS GENERALES	SP AP	1	1	1			Documento vigente
689	MICROBIO DE SALUD WALTAN	EFEA DE MICROBIO DE SALUD	EC	1	1	1	1		Documento vigente
690	MICROBIO DE SALUD WALTAN	COORDINADORA DEL CARGO PROFESIONAL DE SALUD	SP OE	1	1	1			Documento vigente
691	MICROBIO DE SALUD WALTAN	POC CASO	SP ES	1	1	1			Documento vigente
692	MICROBIO DE SALUD WALTAN	POC CASO	SP ES	1	1	1			Documento vigente
693	MICROBIO DE SALUD WALTAN	NUTRICIONISTA	SP ES	1	1	1			Documento vigente
694	MICROBIO DE SALUD WALTAN	NUTRICIONISTA	SP ES	1	1	1			Documento vigente
695	MICROBIO DE SALUD WALTAN	NUTRICIONISTA	SP ES	1	1	1			Documento vigente
696	MICROBIO DE SALUD WALTAN	MEDICO	SP ES	1	1	1		1	Documento vigente
697	MICROBIO DE SALUD WALTAN	MEDICO	SP ES	1	1	1			Documento vigente
698	MICROBIO DE SALUD WALTAN	MEDICO	SP ES	1	1	1			Documento vigente
699	MICROBIO DE SALUD WALTAN	MEDICO	SP ES	1	1	1			Documento vigente
700	MICROBIO DE SALUD WALTAN	MEDICO	SP ES	1	1	1			Documento vigente
701	MICROBIO DE SALUD WALTAN	MEDICO	SP ES	1	1	1			Documento vigente
702	MICROBIO DE SALUD WALTAN	MEDICO ESPECIALISTA	SP ES	1	1	1			Documento vigente
703	MICROBIO DE SALUD WALTAN	MEDICO ESPECIALISTA	SP ES	1	1	1			Documento vigente
704	MICROBIO DE SALUD WALTAN	MEDICO ESPECIALISTA	SP ES	1	1	1			Documento vigente
705	MICROBIO DE SALUD WALTAN	MEDICO ESPECIALISTA	SP ES	1	1	1			Documento vigente
706	MICROBIO DE SALUD WALTAN	MEDICO ESPECIALISTA	SP ES	1	1	1			Documento vigente
707	MICROBIO DE SALUD WALTAN	MEDICO ESPECIALISTA	SP ES	1	1	1			Documento vigente
708	MICROBIO DE SALUD WALTAN	MEDICO ESPECIALISTA	SP ES	1	1	1			Documento vigente
709	MICROBIO DE SALUD WALTAN	MEDICO ESPECIALISTA	SP ES	1	1	1			Documento vigente
710	MICROBIO DE SALUD WALTAN	MEDICO ESPECIALISTA	SP ES	1	1	1			Documento vigente





[03]	[04]	[05]	[06]	[07]	[08]	[09]	[10]	[11]	[12]
Número correlativo	Designación del órgano o unidad orgánica	Denominación del Cargo estructural	Clasificación	Cantidad de posiciones ocupadas	Cantidad de posiciones acordadas	Total de posiciones	Cantidad de posiciones de confianza (EC, L, D, S, L, D, R)	Contrato Sujeto a Modalidad	Procedencia del cargo
51	MICROBIO DE SALUD SAUTAN	MICROSCOPISTA	SP-ES	1	1	1			Documento vigente
52	MICROBIO DE SALUD SAUTAN	MICROSCOPISTA	SP-ES	1	1	1			Documento vigente
53	MICROBIO DE SALUD SAUTAN	MICROSCOPISTA	SP-ES	1	1	1			Documento vigente
54	MICROBIO DE SALUD SAUTAN	MICROSCOPISTA	SP-ES	1	1	1			Documento vigente
55	MICROBIO DE SALUD SAUTAN	MICROSCOPISTA	SP-ES	1	1	1			Documento vigente
56	MICROBIO DE SALUD SAUTAN	MICROSCOPISTA	SP-ES	1	1	1			Documento vigente
57	MICROBIO DE SALUD SAUTAN	MICROSCOPISTA	SP-ES	1	1	1			Documento vigente
58	MICROBIO DE SALUD SAUTAN	MICROSCOPISTA	SP-ES	1	1	1			Documento vigente
59	MICROBIO DE SALUD SAUTAN	MICROSCOPISTA	SP-ES	1	1	1			Documento vigente
60	MICROBIO DE SALUD SAUTAN	MICROSCOPISTA	SP-ES	1	1	1			Documento vigente
61	MICROBIO DE SALUD SAUTAN	MICROSCOPISTA	SP-ES	1	1	1			Documento vigente
62	MICROBIO DE SALUD SAUTAN	MICROSCOPISTA	SP-ES	1	1	1			Documento vigente
63	MICROBIO DE SALUD SAUTAN	MICROSCOPISTA	SP-ES	1	1	1			Documento vigente
64	MICROBIO DE SALUD SAUTAN	MICROSCOPISTA	SP-ES	1	1	1			Documento vigente
65	MICROBIO DE SALUD SAUTAN	MICROSCOPISTA	SP-ES	1	1	1			Documento vigente
66	MICROBIO DE SALUD SAUTAN	MICROSCOPISTA	SP-ES	1	1	1			Documento vigente
67	MICROBIO DE SALUD SAUTAN	MICROSCOPISTA	SP-ES	1	1	1			Documento vigente
68	MICROBIO DE SALUD SAUTAN	MICROSCOPISTA	SP-ES	1	1	1			Documento vigente
69	MICROBIO DE SALUD SAUTAN	MICROSCOPISTA	SP-ES	1	1	1			Documento vigente
70	MICROBIO DE SALUD SAUTAN	MICROSCOPISTA	SP-ES	1	1	1			Documento vigente
71	MICROBIO DE SALUD SAUTAN	MICROSCOPISTA	SP-ES	1	1	1			Documento vigente
72	MICROBIO DE SALUD SAUTAN	MICROSCOPISTA	SP-ES	1	1	1			Documento vigente
73	MICROBIO DE SALUD SAUTAN	MICROSCOPISTA	SP-ES	1	1	1			Documento vigente
74	MICROBIO DE SALUD SAUTAN	MICROSCOPISTA	SP-ES	1	1	1			Documento vigente
75	MICROBIO DE SALUD SAUTAN	MICROSCOPISTA	SP-ES	1	1	1			Documento vigente
76	MICROBIO DE SALUD SAUTAN	MICROSCOPISTA	SP-ES	1	1	1			Documento vigente
77	MICROBIO DE SALUD SAUTAN	MICROSCOPISTA	SP-ES	1	1	1			Documento vigente
78	MICROBIO DE SALUD SAUTAN	MICROSCOPISTA	SP-ES	1	1	1			Documento vigente
79	MICROBIO DE SALUD SAUTAN	MICROSCOPISTA	SP-ES	1	1	1			Documento vigente
80	MICROBIO DE SALUD SAUTAN	MICROSCOPISTA	SP-ES	1	1	1			Documento vigente
81	MICROBIO DE SALUD SAUTAN	MICROSCOPISTA	SP-ES	1	1	1			Documento vigente
82	MICROBIO DE SALUD SAUTAN	MICROSCOPISTA	SP-ES	1	1	1			Documento vigente
83	MICROBIO DE SALUD SAUTAN	MICROSCOPISTA	SP-ES	1	1	1			Documento vigente
84	MICROBIO DE SALUD SAUTAN	MICROSCOPISTA	SP-ES	1	1	1			Documento vigente
85	MICROBIO DE SALUD SAUTAN	MICROSCOPISTA	SP-ES	1	1	1			Documento vigente
86	MICROBIO DE SALUD SAUTAN	MICROSCOPISTA	SP-ES	1	1	1			Documento vigente
87	MICROBIO DE SALUD SAUTAN	MICROSCOPISTA	SP-ES	1	1	1			Documento vigente





[03] Numero correlativo	[04] Denominación del órgano o unidad orgánica	[05] Denominación del Cargo estructural	[06] Clasificación	[07] Cantidad de posiciones ocupadas	[08] Cantidad de posiciones disponibles	[09] Total de posiciones	[10] Cantidad de posiciones de confianza (E.C./PSLDRI)	[11] Contrato Sujeto a Modalidad	[12] Procedencia del cargo
544	MICROBIO DE SALUD VALEN	QUÍMICO	SP-ES	1	1	1			Documento vigente
545	MICROBIO DE SALUD VALEN	QUIRÓFANO FARMACÉUTICO	SP-ES	1	1	1			Documento vigente
550	MICROBIO DE SALUD VALEN	QUÍMICO FARMACÉUTICO	SP-ES	1	1	1			Documento vigente
551	MICROBIO DE SALUD VALEN	BUCAL	SP-ES	1	1	1			Documento vigente
552	MICROBIO DE SALUD VALEN	TRABAJADORA SOCIAL	SP-ES	1	1	1			Documento vigente
553	MICROBIO DE SALUD VALEN	TRABAJADORA SOCIAL	SP-ES	1	1	1			Documento vigente
554	MICROBIO DE SALUD VALEN	ASISTENTE PROFESIONAL II	SP-ES	1	1	1			Documento vigente
555	MICROBIO DE SALUD VALEN	TECNIC/A EN ENFERMERIA I	SP-AP	1	1	1			Documento vigente
556	MICROBIO DE SALUD VALEN	TECNIC/A EN ENFERMERIA I	SP-AP	1	1	1			Documento vigente
557	MICROBIO DE SALUD VALEN	TECNIC/A EN ENFERMERIA I	SP-AP	1	1	1			Documento vigente
558	MICROBIO DE SALUD VALEN	TECNIC/A EN ENFERMERIA I	SP-AP	1	1	1			Documento vigente
559	MICROBIO DE SALUD VALEN	TECNIC/A EN ENFERMERIA I	SP-AP	1	1	1			Documento vigente
560	MICROBIO DE SALUD VALEN	TECNIC/A EN ENFERMERIA I	SP-AP	1	1	1			Documento vigente
561	MICROBIO DE SALUD VALEN	TECNIC/A EN ENFERMERIA I	SP-AP	1	1	1			Documento vigente
562	MICROBIO DE SALUD VALEN	TECNIC/A EN ENFERMERIA I	SP-AP	1	1	1			Documento vigente
563	MICROBIO DE SALUD VALEN	TECNIC/A EN ENFERMERIA I	SP-AP	1	1	1			Documento vigente
564	MICROBIO DE SALUD VALEN	TECNIC/A EN ENFERMERIA I	SP-AP	1	1	1			Documento vigente
565	MICROBIO DE SALUD VALEN	TECNIC/A EN ENFERMERIA I	SP-AP	1	1	1			Documento vigente
566	MICROBIO DE SALUD VALEN	TECNIC/A EN ENFERMERIA I	SP-AP	1	1	1			Documento vigente
567	MICROBIO DE SALUD VALEN	TECNIC/A EN ENFERMERIA I	SP-AP	1	1	1			Documento vigente
568	MICROBIO DE SALUD VALEN	TECNIC/A EN ENFERMERIA I	SP-AP	1	1	1			Documento vigente
569	MICROBIO DE SALUD VALEN	TECNIC/A EN ENFERMERIA I	SP-AP	1	1	1			Documento vigente
570	MICROBIO DE SALUD VALEN	TECNIC/A EN ENFERMERIA I	SP-AP	1	1	1			Documento vigente
571	MICROBIO DE SALUD VALEN	TECNIC/A EN ENFERMERIA I	SP-AP	1	1	1			Documento vigente
572	MICROBIO DE SALUD VALEN	TECNIC/A EN ENFERMERIA I	SP-AP	1	1	1			Documento vigente
573	MICROBIO DE SALUD VALEN	TECNIC/A EN ENFERMERIA I	SP-AP	1	1	1			Documento vigente
574	MICROBIO DE SALUD VALEN	TECNIC/A EN ENFERMERIA I	SP-AP	1	1	1			Documento vigente
575	MICROBIO DE SALUD VALEN	TECNIC/A EN ENFERMERIA I	SP-AP	1	1	1			Documento vigente
576	MICROBIO DE SALUD VALEN	TECNIC/A EN ENFERMERIA I	SP-AP	1	1	1			Documento vigente
577	MICROBIO DE SALUD VALEN	TECNIC/A EN ENFERMERIA I	SP-AP	1	1	1			Documento vigente
578	MICROBIO DE SALUD VALEN	TECNIC/A EN ENFERMERIA I	SP-AP	1	1	1			Documento vigente
579	MICROBIO DE SALUD VALEN	TECNIC/A EN ENFERMERIA I	SP-AP	1	1	1			Documento vigente
580	MICROBIO DE SALUD VALEN	TECNIC/A EN ENFERMERIA I	SP-AP	1	1	1			Documento vigente
581	MICROBIO DE SALUD VALEN	TECNIC/A EN ENFERMERIA I	SP-AP	1	1	1			Documento vigente
582	MICROBIO DE SALUD VALEN	TECNIC/A EN ENFERMERIA I	SP-AP	1	1	1			Documento vigente
583	MICROBIO DE SALUD VALEN	TECNIC/A EN ENFERMERIA I	SP-AP	1	1	1			Documento vigente
584	MICROBIO DE SALUD VALEN	TECNIC/A EN ENFERMERIA I	SP-AP	1	1	1			Documento vigente





(003) Número correlativo	(004) Denominación del órgano o unidad orgánica	(005) Denominación del Cargo estructural	(006) Clasificación	(007) Cantidad de posiciones ocupadas	(008) Cantidad de posiciones disponibles	(009) Total de posiciones	(010) Cantidad de posiciones de confianza (EC / DSLOB)	(011) Contrato Sujeto a Modalidad	(012) Procedencia del cargo
565	MACROBLOQUE DE SALUD VAUGHAN	TÉCNICO(A) EN FARMACIA	SP-AP	1	1	1		1	Documento vigente
566	MACROBLOQUE DE SALUD VAUGHAN	TÉCNICO(A) EN LABORATORIO	SP-AP	1	1	1		1	Documento vigente
567	MACROBLOQUE DE SALUD VAUGHAN	TÉCNICO(A) EN SALUD PÚBLICA	SP-AP	1	1	1		1	Documento vigente
568	MACROBLOQUE DE SALUD VAUGHAN	TÉCNICO(A) EN SALUD PÚBLICA	SP-AP	1	1	1		1	Documento vigente
569	MACROBLOQUE DE SALUD VAUGHAN	TÉCNICO(A) ADMINISTRATIVO	SP-AP	1	1	1		1	Documento vigente
570	MACROBLOQUE DE SALUD VAUGHAN	TÉCNICO(A) ADMINISTRATIVO	SP-AP	1	1	1		1	Documento vigente
571	MACROBLOQUE DE SALUD VAUGHAN	TÉCNICO(A) EN INGENIERÍA	SP-AP	1	1	1		1	Documento vigente
572	MACROBLOQUE DE SALUD VAUGHAN	PROFESOR	SP-AP	1	1	1		1	Documento vigente
573	MACROBLOQUE DE SALUD VAUGHAN	PROFESOR	SP-AP	1	1	1		1	Documento vigente
574	MACROBLOQUE DE SALUD VAUGHAN	TÉCNICO(A) ASISTENCIAL	SP-AP	1	1	1		1	Documento vigente
575	MACROBLOQUE DE SALUD VAUGHAN	BOLETERO ADMINISTRATIVO	SP-AP	1	1	1		1	Documento vigente
576	MACROBLOQUE DE SALUD VAUGHAN	PARAMEDIC(A) DE SERVICIOS GENERALES	SP-AP	1	1	1		1	Documento vigente
577	MACROBLOQUE DE SALUD VAUGHAN	PARAMEDIC(A) DE SERVICIOS GENERALES	SP-AP	1	1	1		1	Documento vigente
578	MACROBLOQUE DE SALUD VAUGHAN	PARAMEDIC(A) DE SERVICIOS GENERALES	SP-AP	1	1	1		1	Documento vigente
579	MACROBLOQUE DE SALUD VAUGHAN	PARAMEDIC(A) DE SERVICIOS GENERALES	SP-AP	1	1	1		1	Documento vigente
580	MACROBLOQUE DE SALUD VAUGHAN	PARAMEDIC(A) DE SERVICIOS GENERALES	SP-AP	1	1	1		1	Documento vigente
581	MACROBLOQUE DE SALUD VAUGHAN	PARAMEDIC(A) DE SERVICIOS GENERALES	SP-AP	1	1	1		1	Documento vigente
582	MACROBLOQUE DE SALUD VAUGHAN	PARAMEDIC(A) DE SERVICIOS GENERALES	SP-AP	1	1	1		1	Documento vigente
583	MACROBLOQUE DE SALUD VAUGHAN	PARAMEDIC(A) DE SERVICIOS GENERALES	SP-AP	1	1	1		1	Documento vigente
584	MACROBLOQUE DE SALUD VAUGHAN	PARAMEDIC(A) DE SERVICIOS GENERALES	SP-AP	1	1	1		1	Documento vigente
585	MACROBLOQUE DE SALUD VAUGHAN	JEFE(A) DE MACROBLOQUE DE SALUD	EC	1	1	1	1	1	Documento vigente
586	MACROBLOQUE DE SALUD VAUGHAN	COORDINADOR(A) DEL CENTRO INTEGRAL DE SALUD	SP-ES	1	1	1		1	Documento vigente
587	MACROBLOQUE DE SALUD VAUGHAN	PSICÓLOGO	SP-ES	1	1	1		1	Documento vigente
588	MACROBLOQUE DE SALUD VAUGHAN	BIOTECNICISTA	SP-ES	1	1	1		1	Documento vigente
589	MACROBLOQUE DE SALUD VAUGHAN	BIOTECNICISTA	SP-ES	1	1	1		1	Documento vigente
590	MACROBLOQUE DE SALUD VAUGHAN	MÉDICO	SP-ES	1	1	1		1	Documento vigente
591	MACROBLOQUE DE SALUD VAUGHAN	MÉDICO	SP-ES	1	1	1		1	Documento vigente
592	MACROBLOQUE DE SALUD VAUGHAN	MÉDICO	SP-ES	1	1	1		1	Documento vigente
593	MACROBLOQUE DE SALUD VAUGHAN	MÉDICO	SP-ES	1	1	1		1	Documento vigente
594	MACROBLOQUE DE SALUD VAUGHAN	MÉDICO	SP-ES	1	1	1		1	Documento vigente
595	MACROBLOQUE DE SALUD VAUGHAN	MÉDICO ESPECIALISTA	SP-ES	1	1	1		1	Documento vigente
596	MACROBLOQUE DE SALUD VAUGHAN	MÉDICO ESPECIALISTA	SP-ES	1	1	1		1	Documento vigente
597	MACROBLOQUE DE SALUD VAUGHAN	MÉDICO ESPECIALISTA	SP-ES	1	1	1		1	Documento vigente
598	MACROBLOQUE DE SALUD VAUGHAN	MÉDICO ESPECIALISTA	SP-ES	1	1	1		1	Documento vigente
599	MACROBLOQUE DE SALUD VAUGHAN	MÉDICO ESPECIALISTA	SP-ES	1	1	1		1	Documento vigente
600	MACROBLOQUE DE SALUD VAUGHAN	MÉDICO ESPECIALISTA	SP-ES	1	1	1		1	Documento vigente
601	MACROBLOQUE DE SALUD VAUGHAN	MÉDICO ESPECIALISTA	SP-ES	1	1	1		1	Documento vigente





[03] Número correlativo	[04] Descripción del órgano o unidad orgánica	[05] Descripción del Cargo estructural	[06] Clasificación	[07] Cantidad de posiciones ocupadas	[08] Cantidad de posiciones vacantes	[09] Total de posicio- nes	[10] Cantidad de posiciones de confianza (E.C. / D.S.D.E.)	[11] Contrato Sujeto a Modalidad	[12] Procedencia del cargo
62	MICROEMPRESA DE SALUD ORLITO	OPERARIO	SP-15	1		1			Documento vigente
63	MICROEMPRESA DE SALUD ORLITO	OPERARIO	SP-15	1		1			Documento vigente
64	MICROEMPRESA DE SALUD ORLITO	OPERARIO FARMACIA	SP-15	1		1			Documento vigente
65	MICROEMPRESA DE SALUD ORLITO	OPERARIO	SP-15	1		1			Documento vigente
66	MICROEMPRESA DE SALUD ORLITO	OPERARIO	SP-15	1		1			Documento vigente
67	MICROEMPRESA DE SALUD ORLITO	OPERARIO	SP-15	1		1			Documento vigente
68	MICROEMPRESA DE SALUD ORLITO	OPERARIO	SP-15	1		1			Documento vigente
69	MICROEMPRESA DE SALUD ORLITO	OPERARIO	SP-15	1		1			Documento vigente
70	MICROEMPRESA DE SALUD ORLITO	OPERARIO	SP-15	1		1			Documento vigente
71	MICROEMPRESA DE SALUD ORLITO	OPERARIO	SP-15	1		1			Documento vigente
72	MICROEMPRESA DE SALUD ORLITO	OPERARIO	SP-15	1		1			Documento vigente
73	MICROEMPRESA DE SALUD ORLITO	OPERARIO	SP-15	1		1			Documento vigente
74	MICROEMPRESA DE SALUD ORLITO	OPERARIO	SP-15	1		1			Documento vigente
75	MICROEMPRESA DE SALUD ORLITO	OPERARIO	SP-15	1		1			Documento vigente
76	MICROEMPRESA DE SALUD ORLITO	OPERARIO	SP-15	1		1			Documento vigente
77	MICROEMPRESA DE SALUD ORLITO	OPERARIO	SP-15	1		1			Documento vigente
78	MICROEMPRESA DE SALUD ORLITO	OPERARIO	SP-15	1		1			Documento vigente
79	MICROEMPRESA DE SALUD ORLITO	OPERARIO	SP-15	1		1			Documento vigente
80	MICROEMPRESA DE SALUD ORLITO	OPERARIO	SP-15	1		1			Documento vigente
81	MICROEMPRESA DE SALUD ORLITO	OPERARIO	SP-15	1		1			Documento vigente
82	MICROEMPRESA DE SALUD ORLITO	OPERARIO	SP-15	1		1			Documento vigente
83	MICROEMPRESA DE SALUD ORLITO	OPERARIO	SP-15	1		1			Documento vigente
84	MICROEMPRESA DE SALUD ORLITO	OPERARIO	SP-15	1		1			Documento vigente
85	MICROEMPRESA DE SALUD ORLITO	OPERARIO	SP-15	1		1			Documento vigente
86	MICROEMPRESA DE SALUD ORLITO	OPERARIO	SP-15	1		1			Documento vigente
87	MICROEMPRESA DE SALUD ORLITO	OPERARIO	SP-15	1		1			Documento vigente
88	MICROEMPRESA DE SALUD ORLITO	OPERARIO	SP-15	1		1			Documento vigente



(03) Número correlativo	(04) Denominación del órgano o unidad orgánica	(05) Denominación del Cargo estructural	(06) Clasificación	(07) Cantidad de posiciones ocupadas	(08) Cantidad de posiciones presupuestales	(09) Total de posiciones	(10) Cantidad de posiciones de confianza IEC / DSDR	(11) Contrato Sujeto a Modalidad	(12) Procedencia del cargo
605	MICRODISTRITO DE SALUD CAJALLO	SECRETARÍA ADMINISTRATIVA I	SP-AP	1	1	1			Documento vigente
606	MICRODISTRITO DE SALUD CAJALLO	SECRETARÍA ADMINISTRATIVA	SP-AP	1	1	1			Documento vigente
607	MICRODISTRITO DE SALUD CAJALLO	CHIEFE	SP-AP	1	1	1			Documento vigente
608	MICRODISTRITO DE SALUD CAJALLO	AGUILETA ASISTENCIAL	SP-AP	1	1	1			Documento vigente
609	MICRODISTRITO DE SALUD CAJALLO	TRABAJADORA DE SERVICIOS GENERALES	SP-AP	1	1	1			Documento vigente
610	MICRODISTRITO DE SALUD CAJALLO	TRABAJADORA DE SERVICIOS GENERALES	SP-AP	1	1	1			Documento vigente
611	MICRODISTRITO DE SALUD HUAMANTLA	JEFE DE SERVICIO DE SALUD	EC	1	1	1	1		Documento vigente
612	MICRODISTRITO DE SALUD HUAMANTLA	COORDINADORA DEL CENTRO INTEGRAL DE SALUD	SP-OS	1	1	1			Documento vigente
613	MICRODISTRITO DE SALUD HUAMANTLA	PSICÓLOGA	SP-FS	1	1	1			Documento vigente
614	MICRODISTRITO DE SALUD HUAMANTLA	MEDICO	SP-FS	1	1	1			Documento vigente
615	MICRODISTRITO DE SALUD HUAMANTLA	MEDICO	SP-FS	1	1	1			Documento vigente
616	MICRODISTRITO DE SALUD HUAMANTLA	MEDICO	SP-FS	1	1	1			Documento vigente
617	MICRODISTRITO DE SALUD HUAMANTLA	MEDICO	SP-FS	1	1	1			Documento vigente
618	MICRODISTRITO DE SALUD HUAMANTLA	MEDICO	SP-FS	1	1	1			Documento vigente
619	MICRODISTRITO DE SALUD HUAMANTLA	MEDICO	SP-FS	1	1	1			Documento vigente
620	MICRODISTRITO DE SALUD HUAMANTLA	MEDICO	SP-FS	1	1	1			Documento vigente
621	MICRODISTRITO DE SALUD HUAMANTLA	MEDICO	SP-FS	1	1	1			Documento vigente
622	MICRODISTRITO DE SALUD HUAMANTLA	MEDICO	SP-FS	1	1	1			Documento vigente
623	MICRODISTRITO DE SALUD HUAMANTLA	MEDICO	SP-FS	1	1	1			Documento vigente
624	MICRODISTRITO DE SALUD HUAMANTLA	MEDICO	SP-FS	1	1	1			Documento vigente
625	MICRODISTRITO DE SALUD HUAMANTLA	MEDICO	SP-FS	1	1	1			Documento vigente
626	MICRODISTRITO DE SALUD HUAMANTLA	MEDICO	SP-FS	1	1	1			Documento vigente
627	MICRODISTRITO DE SALUD HUAMANTLA	MEDICO	SP-FS	1	1	1			Documento vigente
628	MICRODISTRITO DE SALUD HUAMANTLA	MEDICO	SP-FS	1	1	1			Documento vigente
629	MICRODISTRITO DE SALUD HUAMANTLA	MEDICO	SP-FS	1	1	1			Documento vigente
630	MICRODISTRITO DE SALUD HUAMANTLA	MEDICO	SP-FS	1	1	1			Documento vigente
631	MICRODISTRITO DE SALUD HUAMANTLA	MEDICO	SP-FS	1	1	1			Documento vigente
632	MICRODISTRITO DE SALUD HUAMANTLA	MEDICO	SP-FS	1	1	1			Documento vigente
633	MICRODISTRITO DE SALUD HUAMANTLA	MEDICO	SP-FS	1	1	1			Documento vigente
634	MICRODISTRITO DE SALUD HUAMANTLA	MEDICO	SP-FS	1	1	1			Documento vigente
635	MICRODISTRITO DE SALUD HUAMANTLA	MEDICO	SP-FS	1	1	1			Documento vigente
636	MICRODISTRITO DE SALUD HUAMANTLA	MEDICO	SP-FS	1	1	1			Documento vigente
637	MICRODISTRITO DE SALUD HUAMANTLA	MEDICO	SP-FS	1	1	1			Documento vigente
638	MICRODISTRITO DE SALUD HUAMANTLA	MEDICO	SP-FS	1	1	1			Documento vigente
639	MICRODISTRITO DE SALUD HUAMANTLA	MEDICO	SP-FS	1	1	1			Documento vigente
640	MICRODISTRITO DE SALUD HUAMANTLA	MEDICO	SP-FS	1	1	1			Documento vigente
641	MICRODISTRITO DE SALUD HUAMANTLA	MEDICO	SP-FS	1	1	1			Documento vigente
642	MICRODISTRITO DE SALUD HUAMANTLA	MEDICO	SP-FS	1	1	1			Documento vigente
643	MICRODISTRITO DE SALUD HUAMANTLA	MEDICO	SP-FS	1	1	1			Documento vigente
644	MICRODISTRITO DE SALUD HUAMANTLA	MEDICO	SP-FS	1	1	1			Documento vigente
645	MICRODISTRITO DE SALUD HUAMANTLA	MEDICO	SP-FS	1	1	1			Documento vigente
646	MICRODISTRITO DE SALUD HUAMANTLA	MEDICO	SP-FS	1	1	1			Documento vigente
647	MICRODISTRITO DE SALUD HUAMANTLA	MEDICO	SP-FS	1	1	1			Documento vigente
648	MICRODISTRITO DE SALUD HUAMANTLA	MEDICO	SP-FS	1	1	1			Documento vigente
649	MICRODISTRITO DE SALUD HUAMANTLA	MEDICO	SP-FS	1	1	1			Documento vigente
650	MICRODISTRITO DE SALUD HUAMANTLA	MEDICO	SP-FS	1	1	1			Documento vigente
651	MICRODISTRITO DE SALUD HUAMANTLA	MEDICO	SP-FS	1	1	1			Documento vigente
652	MICRODISTRITO DE SALUD HUAMANTLA	MEDICO	SP-FS	1	1	1			Documento vigente
653	MICRODISTRITO DE SALUD HUAMANTLA	MEDICO	SP-FS	1	1	1			Documento vigente
654	MICRODISTRITO DE SALUD HUAMANTLA	MEDICO	SP-FS	1	1	1			Documento vigente
655	MICRODISTRITO DE SALUD HUAMANTLA	MEDICO	SP-FS	1	1	1			Documento vigente



(03) Número consecutiva	(04) Denominación del órgano o unidad orgánica	(05) Denominación del cargo estructural	(06) Clasificación	(07) Cantidad de posturas ocupadas	(08) Cantidad de posturas	(09) Total de posturas	(10) Cantidad de posiciones de confianza	(11) Contrato Sujeto a Modalidad	(12) Procedencia del cargo
896	RECIBO DE SALUD H-ABARBY	IBOETIRA	99-45	1	1	1	1		Doc. dentro vigencia
897	RECIBO DE SALUD H-ABARBY	IBOETIRA	99-45	1	1	1	1		Doc. dentro vigencia
898	RECIBO DE SALUD H-ABARBY	IBOETIRA	99-45	1	1	1	1		Doc. dentro vigencia
899	RECIBO DE SALUD H-ABARBY	IBOETIRA	99-45	1	1	1	1		Doc. dentro vigencia
900	RECIBO DE SALUD H-ABARBY	IBOETIRA	99-45	1	1	1	1		Doc. dentro vigencia
901	RECIBO DE SALUD H-ABARBY	IBOETIRA	99-45	1	1	1	1		Doc. dentro vigencia
902	RECIBO DE SALUD H-ABARBY	IBOETIRA	99-45	1	1	1	1		Doc. dentro vigencia
903	RECIBO DE SALUD H-ABARBY	IBOETIRA	99-45	1	1	1	1		Doc. dentro vigencia
904	RECIBO DE SALUD H-ABARBY	IBOETIRA	99-45	1	1	1	1		Doc. dentro vigencia
905	RECIBO DE SALUD H-ABARBY	IBOETIRA	99-45	1	1	1	1		Doc. dentro vigencia
906	RECIBO DE SALUD H-ABARBY	IBOETIRA	99-45	1	1	1	1		Doc. dentro vigencia
907	RECIBO DE SALUD H-ABARBY	IBOETIRA	99-45	1	1	1	1		Doc. dentro vigencia
908	RECIBO DE SALUD H-ABARBY	IBOETIRA	99-45	1	1	1	1		Doc. dentro vigencia
909	RECIBO DE SALUD H-ABARBY	IBOETIRA	99-45	1	1	1	1		Doc. dentro vigencia
910	RECIBO DE SALUD H-ABARBY	IBOETIRA	99-45	1	1	1	1		Doc. dentro vigencia
911	RECIBO DE SALUD H-ABARBY	IBOETIRA	99-45	1	1	1	1		Doc. dentro vigencia
912	RECIBO DE SALUD H-ABARBY	IBOETIRA	99-45	1	1	1	1		Doc. dentro vigencia
913	RECIBO DE SALUD H-ABARBY	IBOETIRA	99-45	1	1	1	1		Doc. dentro vigencia
914	RECIBO DE SALUD H-ABARBY	IBOETIRA	99-45	1	1	1	1		Doc. dentro vigencia
915	RECIBO DE SALUD H-ABARBY	IBOETIRA	99-45	1	1	1	1		Doc. dentro vigencia
916	RECIBO DE SALUD H-ABARBY	IBOETIRA	99-45	1	1	1	1		Doc. dentro vigencia
917	RECIBO DE SALUD H-ABARBY	IBOETIRA	99-45	1	1	1	1		Doc. dentro vigencia
918	RECIBO DE SALUD H-ABARBY	IBOETIRA	99-45	1	1	1	1		Doc. dentro vigencia
919	RECIBO DE SALUD H-ABARBY	IBOETIRA	99-45	1	1	1	1		Doc. dentro vigencia
920	RECIBO DE SALUD H-ABARBY	IBOETIRA	99-45	1	1	1	1		Doc. dentro vigencia
921	RECIBO DE SALUD H-ABARBY	IBOETIRA	99-45	1	1	1	1		Doc. dentro vigencia
922	RECIBO DE SALUD H-ABARBY	IBOETIRA	99-45	1	1	1	1		Doc. dentro vigencia
923	RECIBO DE SALUD H-ABARBY	IBOETIRA	99-45	1	1	1	1		Doc. dentro vigencia
924	RECIBO DE SALUD H-ABARBY	IBOETIRA	99-45	1	1	1	1		Doc. dentro vigencia
925	RECIBO DE SALUD H-ABARBY	IBOETIRA	99-45	1	1	1	1		Doc. dentro vigencia
926	RECIBO DE SALUD H-ABARBY	IBOETIRA	99-45	1	1	1	1		Doc. dentro vigencia
927	RECIBO DE SALUD H-ABARBY	IBOETIRA	99-45	1	1	1	1		Doc. dentro vigencia
928	RECIBO DE SALUD H-ABARBY	IBOETIRA	99-45	1	1	1	1		Doc. dentro vigencia
929	RECIBO DE SALUD H-ABARBY	IBOETIRA	99-45	1	1	1	1		Doc. dentro vigencia
930	RECIBO DE SALUD H-ABARBY	IBOETIRA	99-45	1	1	1	1		Doc. dentro vigencia
931	RECIBO DE SALUD H-ABARBY	IBOETIRA	99-45	1	1	1	1		Doc. dentro vigencia
932	RECIBO DE SALUD H-ABARBY	IBOETIRA	99-45	1	1	1	1		Doc. dentro vigencia



(03) Número correlativo	(04) Denominación del órgano o unidad orgánica	(05) Denominación del Cargo estructural	(06) Clasificación	(07) Cantidad de posiciones ocupadas	(08) Cantidad de posiciones pendientes	(09) Total de posiciones	(10) Cantidad de posiciones de confianza (E.C./ D.S/D.E)	(11) Contrato Sujeto a Modalidad	(12) Procedencia del cargo
712	MICROBIO DE SALUD HUMANIT	CHIEFE	SP-AP	1	1	1			Documento vigente
714	MICROBIO DE SALUD HUMANIT	TRABAJADORA DE SERVICIOS GENERALES	SP-AP	1	1	1			Documento vigente
715	MICROBIO DE SALUD HUMANIT	TRABAJADORA DE SERVICIOS GENERALES	SP-AP	1	1	1			Documento vigente
716	MICROBIO DE SALUD HUMANIT	TRABAJADORA DE SERVICIOS GENERALES	SP-AP	1	1	1			Documento vigente
717	MICROBIO DE SALUD HUMANIT	TRABAJADORA DE SERVICIOS GENERALES	SP-AP	1	1	1			Documento vigente
718	MICROBIO DE SALUD HUMANIT	TRABAJADORA DE SERVICIOS GENERALES	SP-AP	1	1	1			Documento vigente
719	MICROBIO DE SALUD HUMANIT	TRABAJADORA DE SERVICIOS GENERALES	SP-AP	1	1	1			Documento vigente
720	MICROBIO DE SALUD HUMANIT	TRABAJADORA DE SERVICIOS GENERALES	SP-AP	1	1	1			Documento vigente
721	MICROBIO DE SALUD HUMANIT	TRABAJADORA DE SERVICIOS GENERALES	SP-AP	1	1	1			Documento vigente
722	MICROBIO DE SALUD HUMANIT	TRABAJADORA DE SERVICIOS GENERALES	SP-AP	1	1	1			Documento vigente
723	MICROBIO DE SALUD HUMANIT	TRABAJADORA DE SERVICIOS GENERALES	SP-AP	1	1	1			Documento vigente
TOTALES:				426	317	743	11	40	

GOBIERNO REGIONAL DEL PACÍFICO SUR
 DIRECCIÓN GENERAL DE PLANEAMIENTO Y PRESUPUESTO
 JEFE DE OFICINA
 ABOG INGRID LAMARQUE LAMAS
 JEFFERSON CURSOS HUMANOS

GOBIERNO REGIONAL DEL PACÍFICO SUR
 DIRECCIÓN GENERAL DE PLANEAMIENTO Y PRESUPUESTO
 JEFE DE OFICINA
 CFC ROSSANA M RIVAS URRUTIA
 BEATRIZ ROSALES



RESUMEN CUANTITATIVO DEL CUADRO PARA ASIGNACIÓN DE PERSONAL PROVISIONAL

		GOBIERNO REGIONAL DE ANCASH													
		DIRECCIÓN DE RED DE SALUD PACÍFICO SUR													
(01) Especialidad:	(02) Forma de organización:	(03) Naturaleza	(04) Denominación del órgano o unidad orgánica	(05) Certificación								(06) Total		Contratos Sujetos a Modalidad	
				FP	EC	SP-DS	SP-EJ	SP-ES	SP-AP	RE	General	Cargos de confianza			
			DIRECCIÓN EJECUTIVA	1				2		2			5	1	
			ÓRGANO DE CONTROL INSTITUCIONAL			1			1				3		
			ÓRGANO DE ASISTENCIA TÉCNICA	1		6		39		22			58	2	
			ÓRGANO DE APOYO			4		13		27			44	2	
			ÓRGANO DE LÍNEA	1		1		124		61			187	1	12
			ÓRGANO DE LÍNEA	1		1		50		56			117	1	11
			ÓRGANO DE LÍNEA	1		1		32		39			73	1	1
			ÓRGANO DE LÍNEA	1		1		65		51			116	1	7
			ÓRGANO DE LÍNEA	1		1		35		22			60	3	3
			ÓRGANO DE LÍNEA	1		1		26		38			78	1	1
			Total General	0	8	17	0	408	0	310	0	743	11	41	

GOBIERNO REGIONAL DE ANCASH
UNIDAD DE PLANEAMIENTO Y PRESUPUESTO
ABOGADO ROSA MARÍA RIVAS URTIOL
C.P.C. ROSA MARÍA RIVAS URTIOL
E.U. DE PLANEAMIENTO Y PRESUPUESTO

GOBIERNO REGIONAL DE ANCASH
UNIDAD DE PLANEAMIENTO Y PRESUPUESTO
C.P.C. ROSA MARÍA RIVAS URTIOL
E.U. DE PLANEAMIENTO Y PRESUPUESTO



Anexo N° 4. Justificación de las acciones de reordenamiento

N° Correlativo	CAP vigente			N° Correlativo	Unidad de organización	CAP Provisional			Sustento
	Unidad de organización	Denominación del cargo	Clasificación			Situación	Denominación del cargo	Clasificación	
251	MIEMBRO DE SALUD YUGOSLAVIA	TECNICO/A EN ENFERMERIA I	SP-AP	0	MIEMBRO DE SALUD YUGOSLAVIA	ENFERMERA/O	SP-ES	0	RD. N°355-2022-U.E. RSPSUR-MO-CHD - Acuerdo Interno CGO y CLC
253	MIEMBRO DE SALUD YUGOSLAVIA	TECNICO/A EN ENFERMERIA I	SP-AP	0	MIEMBRO DE SALUD YUGOSLAVIA	ENFERMERA/O	SP-ES	0	RD. N°355-2022-U.E. RSPSUR-MO-CHD - Acuerdo Interno CGO y CLC
259	MIEMBRO DE SALUD YUGOSLAVIA	TECNICO/A EN ENFERMERIA I	SP-AP	0	MIEMBRO DE SALUD YUGOSLAVIA	QUIMICO FARMACEUTICO	SP-ES	0	RD. N°355-2022-U.E. RSPSUR-MO-CHD - Acuerdo Interno CGO y CLC
261	MIEMBRO DE SALUD YUGOSLAVIA	TECNICO/A EN ENFERMERIA I	SP-AP	0	MIEMBRO DE SALUD YUGOSLAVIA	DIETISTA	SP-ES	0	RD. N°355-2022-U.E. RSPSUR-MO-CHD - Acuerdo Interno CGO y CLC
452	MIEMBRO DE SALUD CASMA	TECNICO/A EN ENFERMERIA I	SP-AP	0	MIEMBRO DE SALUD CASMA	INTERMEDIO	SP-ES	0	RD. N°355-2022-U.E. RSPSUR-MO-CHD - Acuerdo Interno CGO y CLC
479	MIEMBRO DE SALUD CASMA	AUXILIAR ASISTENCIAL	SP-AP	0	MIEMBRO DE SALUD CASMA	TECNICO/A EN ENFERMERIA I	SP-AP	0	RD. N°355-2022-U.E. RSPSUR-MO-CHD - Acuerdo Interno CGO y CLC
Total de cambios									6

GOBIERNO REGIONAL DE AREQUIPA
 U.E. RED DE SALUD PACIFICO SUR
 CECILIA ROSARIO
 KICP - LAMAS 31844

GOBIERNO REGIONAL DE AREQUIPA
 U.E. RED DE SALUD PACIFICO SUR
 ABIGAIL AGUIRRE
 KICP - LAMAS 31844



Anexo N° 6. Registro de cargos de confianza de propuesta de CAP Provisional

Nombre de entidad:		GOBIERNO REGIONAL DE ANCASH	
Nombre de forma de organización:		DIRECCION DE RED DE SALUD PACIFICO SUR	
DIRECCION DE RED DE SALUD PACIFICO SUR		Datos generales:	
Titular administrativo de la entidad		LIC. CHAY CLAUDIA YOVANA OBREGON HUERTADO	
Responsable de la ORH, o la que haga sus veces		ABOG. INGRID IPANAQUE LAMAS	
Dispositivo que aprobó el CAP / CAP Provisional		ORDENANZA REGIONAL N°	

N° tentativo del CAP / CAP Provisional		Denominación del cargo		Unidad de organización		Tipo de confianza		Nombre del(a) servidor(a) designado		Acto resolutivo que aprueba la designación		Total	
Vigente	Propuesto					DC o DILOR		(en caso se trate de un cargo poseedor)	(en caso se trate de un cargo vacante)				
01	002	DIRECTOR EJECUTIVO	DIRECCION REGIONAL	DIRECCION REGIONAL	DC	EC	CLAUDIA YOVANA OBREGON HUERTADO	A.L. N° 194 2022-GRA/GR				1	
009	009	JEFE DE OFICINA	DIRECCION REGIONAL INSTITUCIONAL	DIRECCION REGIONAL INSTITUCIONAL	DC	EC						1	
020	030	SUPERINTENDE	DIRECCION REGIONAL INSTITUCIONAL	DIRECCION REGIONAL INSTITUCIONAL	DC	OSUR						1	
067	087	JEFE DE OFICINA	DIRECCION DE ADMINISTRACION	DIRECCION DE ADMINISTRACION	DC	DAER						1	
068	088	SUPERINTENDE	DIRECCION DE ADMINISTRACION	DIRECCION DE ADMINISTRACION	DC	OSUR						1	
111	111	JEFE DE MACRORECTORIA DE SALUD	MACRORECTORIA DE SALUD YUCUYBAMBA	MACRORECTORIA DE SALUD YUCUYBAMBA	DC	EC	MAFRO HECTOR SILVA LAMITOS (P)			R.D. N° 181 2022-UE-RPS-MSD-DMO		1	
298	298	JEFE DE MACRORECTORIA DE SALUD	MACRORECTORIA DE SALUD SAN JUANITO	MACRORECTORIA DE SALUD SAN JUANITO	DC	EC	DABEL TOROQUE OCHOA (DISEP) (P)			MEMORANDO N° 8032 2021-GRA/DRESA/MS/PS/D		1	
415	415	JEFE DE MACRORECTORIA DE SALUD	MACRORECTORIA DE SALUD SAN CASAMA	MACRORECTORIA DE SALUD SAN CASAMA	DC	EC	RUTH GODOY SÁEZ (P)			R.D. N° 589 2021-UE-RPS-MSD-DMO		1	
488	488	JEFE DE MACRORECTORIA DE SALUD	MACRORECTORIA DE SALUD TAJUMAN	MACRORECTORIA DE SALUD TAJUMAN	DC	EC	MIGUEL ANGEL LOPAL VALVERDE (P)			R.D. N° 555 2020-UE-RPS-MSD-DMO		1	
604	604	JEFE DE MACRORECTORIA DE SALUD	MACRORECTORIA DE SALUD OCHOLO	MACRORECTORIA DE SALUD OCHOLO	DC	EC	MARILEY HUERTADO OSORIO (P)			MEMORANDO N° 244 2022-GRA/DRESA/MS/PS/D		1	
626	626	JEFE DE MACRORECTORIA DE SALUD	MACRORECTORIA DE SALUD HUARANI	MACRORECTORIA DE SALUD HUARANI	DC	EC	JANET ALAMA CRUZ (P)			R.D. N° 5453 2020-UE-RPS-MSD-DMO		1	
Total de cargos de confianza												13	



 GOBIERNO REGIONAL DE ANCASH

 DIRECCION REGIONAL INSTITUCIONAL

 V.E. 610 DE SALUD PACIFICO SUR

 ABOG. INGRID IPANAQUE LAMAS

 N° 1844

 4151-0001-0001-0001-0001



 GOBIERNO REGIONAL DE ANCASH

 DIRECCION REGIONAL INSTITUCIONAL

 V.E. 610 DE SALUD PACIFICO SUR

 CPC ROSSANA M. ROJAS URIBE

 4151-0001-0001-0001-0001



CUADRO PARA ASIGNACIÓN DE PERSONAL
REORDENADO - 2022

Hospital de apoyo San Ignacio de Casma

ÍNDICE GENERAL DEL CUADRO PARA ASIGNACIÓN DE PERSONAL PROVISIONAL

I.- INFORMACIÓN GENERAL

Entidad:	GOBIERNO REGIONAL DE ANCASH		
Forma de organización:	HOSPITAL DE APOYO SAN IGNACIO DE CASMA		
Tipo:	ÓRGANO DESCONCENTRADO	Sector:	SALUD

II.- INFORMACIÓN REFERIDA A LA APROBACIÓN DEL CAP PROVISIONAL

Documento de gestión:	Dispositivo de aprobación
ROF / MOP	RESOLUCIÓN EJECUTIVA REGIONAL N°0263-2004-REGION ANCASH/PRE
Clasificador de Cargos	RESOLUCIÓN MINISTERIAL N° 595 2008-MENSA y sus Modificaciones

III.- UNIDADES DE ORGANIZACIÓN PREVISTA EN EL CAP PROVISIONAL

Naturaleza	Órgano / Unidad orgánica	Denominación del órgano o entidad orgánica
ÓRGANO DE DIRECCIÓN	ÓRGANO	DIRECCIÓN
ÓRGANO DE CONTROL	ÓRGANO	ÓRGANO DE CONTROL INSTITUCIONAL
ÓRGANO DE ASESORAMIENTO	ÓRGANO	UNIDAD DE PLANEAMIENTO ESTRATÉGICO
ÓRGANO DE ASESORAMIENTO	ÓRGANO	UNIDAD DE EFICIENCIA Y BIENESTAR AMBIENTAL
ÓRGANO DE APOYO	ÓRGANO	UNIDAD DE ADMINISTRACIÓN
ÓRGANO DE APOYO	ÓRGANO	UNIDAD DE ESTADÍSTICA E INFORMÁTICA
ÓRGANO DE APOYO	ÓRGANO	UNIDAD DE APOYO A LA DOCENCIA E INVESTIGACIÓN
ÓRGANO DE LÍNEA	ÓRGANO	SERVICIO DE MEDICINA
ÓRGANO DE LÍNEA	ÓRGANO	SERVICIO DE CIRUGÍA Y ANESTESIOLOGÍA
ÓRGANO DE LÍNEA	ÓRGANO	SERVICIO DE PEDIATRÍA
ÓRGANO DE LÍNEA	ÓRGANO	SERVICIO DE GINECO-OBSTETRICIA
ÓRGANO DE LÍNEA	ÓRGANO	SERVICIO DE ODONTOLOGÍA
ÓRGANO DE LÍNEA	ÓRGANO	SERVICIO DE ENFERMERÍA
ÓRGANO DE LÍNEA	ÓRGANO	SERVICIO DE EMERGENCIA
ÓRGANO DE LÍNEA	ÓRGANO	SERVICIO DE APOYO AL DIAGNÓSTICO
ÓRGANO DE LÍNEA	ÓRGANO	SERVICIO DE APOYO AL TRATAMIENTO

GOBIERNO REGIONAL DE ANCASH
DIRECCIÓN REGIONAL DE SALUD
ABOGADO ROSARIO QUE LAMAS
CAS N° 1844
JEFE DE RECURSOS HUMANOS

GOBIERNO REGIONAL DE ANCASH
DIRECCIÓN REGIONAL DE SALUD
CPC ROSSANA M. RIVAS URQUI
OFICINA DE PLANEAMIENTO Y PRESUPUESTO





CUADRO PARA ASIGNACIÓN DE PERSONAL PROVISIONAL

Entidad		GOBIERNO REGIONAL DE ANCASH										
Forma de organización:		HOSPITAL DE APOYO SAN IGNACIO DE CASMA										
(33)	(34)	(35)	(36)	(37)	(38)	(39)	(40)	(41)	(42)	(43)	(44)	(45)
Número correlativo	Determinación del cargo o unidad orgánica	Determinación del cargo estructural	Clasificación	Cantidad de posiciones reguladas	Cantidad de posiciones prestadas	Fuel de postulantes	Cantidad de posiciones de confianza (IC / DULOR)	Centro Sujeto a Modalidad	Precedencia del cargo			
001	DIRECCION	DIRECCION DE HOSPITAL	SP-DS	1	1	1			Documento vigente			
002	SUBDIRECCION	SUPERVISORIA	SP-DS	1	1	1			Documento vigente			
003	SUBDIRECCION	TECNICA ADMINISTRATIVO	SP-AP	1	1	1			Documento vigente			
004	SUBDIRECCION	TECNICA ADMINISTRATIVO	SP-AP	1	1	1			Documento vigente			
005	ORGANISMO DE CONTROL INSTITUCIONAL	JEFE DE ORGANISMO DE CONTROL INSTITUCIONAL	SP-DS	1	1	1			Documento vigente			
006	ORGANISMO DE CONTROL INSTITUCIONAL	FUNCIONARIO ADMINISTRATIVO	SP-AP	1	2	2			Documento vigente			
007	UNIDAD DE PLANEAMIENTO ESTRATEGICO	JEFE DE UNIDAD	SP-DS	1	1	1			Documento vigente			
008	UNIDAD DE PLANEAMIENTO ESTRATEGICO	ESPECIALISTA ADMINISTRATIVO I	SP-ES	1	1	1			Documento vigente			
009	UNIDAD DE EPIDEMIOLOGIA Y SALUD AMBIENTAL	JEFE DE UNIDAD	SP-DS	1	1	1			Documento vigente			
010	UNIDAD DE EPIDEMIOLOGIA Y SALUD AMBIENTAL	MEDICO	SP-ES	1	1	1			Documento vigente			
011	UNIDAD DE EPIDEMIOLOGIA Y SALUD AMBIENTAL	BIOLOGO	SP-ES	1	1	1			Documento vigente			
012	UNIDAD DE EPIDEMIOLOGIA Y SALUD AMBIENTAL	TECNICO EN FARMACIA	SP-AP	1	1	1			Documento vigente			
013	UNIDAD DE EPIDEMIOLOGIA Y SALUD AMBIENTAL	TECNICO EN SALUD PUBLICA I	SP-AP	1	1	1			Documento vigente			
014	UNIDAD DE ADMINISTRACION	JEFE DE UNIDAD	SP-DS	1	1	1			Documento vigente			
015	UNIDAD DE ADMINISTRACION	ESPECIALISTA ADMINISTRATIVO I	SP-ES	3	3	3			Documento vigente			
016	UNIDAD DE ADMINISTRACION	ASISTENTE ADMINISTRATIVO	SP-ES	2	2	2			Documento vigente			
017	UNIDAD DE ADMINISTRACION	TECNICO ADMINISTRATIVO I	SP-AP	1	1	1		2	Documento vigente			
018	UNIDAD DE ADMINISTRACION	TECNICO ADMINISTRATIVO I	SP-AP	1	1	1			Documento vigente			
019	UNIDAD DE ADMINISTRACION	TECNICO ADMINISTRATIVO I	SP-AP	1	1	1			Documento vigente			
020	UNIDAD DE ADMINISTRACION	TECNICO ADMINISTRATIVO I	SP-AP	1	1	1		1	Documento vigente			
021	UNIDAD DE ADMINISTRACION	TECNICO ADMINISTRATIVO I	SP-AP	1	1	1			Documento vigente			
022	UNIDAD DE ADMINISTRACION	TECNICO ADMINISTRATIVO I	SP-AP	1	1	1			Documento vigente			
023	UNIDAD DE ADMINISTRACION	TECNICO ADMINISTRATIVO I	SP-AP	1	1	1			Documento vigente			



[091]	[092]	[093]	[094]	[095]	[096]	[097]	[098]	[099]	[100]	[101]	[102]
Número correlativo	Denominación del órgano o unidad orgánica	Denominación del Cargo estructural	Clasificación	Cantidad de posiciones ocupadas	Cantidad de posiciones previstas	Total de posiciones	CEC / DSJDR	Cantidad de posiciones de zanjante	Contrato Sujeto a Modalidad	Precedencia del cargo	
004	UNIDAD DE ADMINISTRACIÓN	TECNIC/A ADMINISTRATIVO	SP-AP	1	1	1				Documento vigente	
005	UNIDAD DE ADMINISTRACIÓN	TECNIC/A ADMINISTRATIVO	SP-AP	1	1	1				Documento vigente	
006	UNIDAD DE ADMINISTRACIÓN	TECNIC/A ADMINISTRATIVO	SP-AP	1	1	1				Documento vigente	
007	UNIDAD DE ADMINISTRACIÓN	CHOFER	SP-AP	1	1	1				Documento vigente	
008	UNIDAD DE ADMINISTRACIÓN	CHOFER	SP-AP	1	1	1				Documento vigente	
009	UNIDAD DE ADMINISTRACIÓN	CHOFER	SP-AP	1	1	1				Documento vigente	
010	UNIDAD DE ADMINISTRACIÓN	CHOFER	SP-AP	1	1	1				Documento vigente	
011	UNIDAD DE ADMINISTRACIÓN	TECNIC/A ASISTENCIAL	SP-AP	1	1	1				Documento vigente	
012	UNIDAD DE ADMINISTRACIÓN	TECNIC/A ASISTENCIAL	SP-AP	1	1	1				Documento vigente	
013	UNIDAD DE ADMINISTRACIÓN	TECNIC/A ASISTENCIAL	SP-AP	1	1	1				Documento vigente	
014	UNIDAD DE ADMINISTRACIÓN	TECNIC/A ASISTENCIAL	SP-AP	1	1	1				Documento vigente	
015	UNIDAD DE ADMINISTRACIÓN	TECNIC/A ASISTENCIAL	SP-AP	1	1	1				Documento vigente	
016	UNIDAD DE ADMINISTRACIÓN	TECNIC/A ASISTENCIAL	SP-AP	1	1	1				Documento vigente	
017	UNIDAD DE ADMINISTRACIÓN	TECNIC/A ASISTENCIAL	SP-AP	1	1	1				Documento vigente	
018	UNIDAD DE ADMINISTRACIÓN	AGUIA ADMINISTRATIVO	SP-AP	1	1	1				Documento vigente	
019	UNIDAD DE ADMINISTRACIÓN	AGUIA ADMINISTRATIVO	SP-AP	1	1	1				Documento vigente	
020	UNIDAD DE ADMINISTRACIÓN	AGUIA ADMINISTRATIVO	SP-AP	1	1	1				Documento vigente	
021	UNIDAD DE ADMINISTRACIÓN	AGUIA ADMINISTRATIVO	SP-AP	1	1	1				Documento vigente	
022	UNIDAD DE ADMINISTRACIÓN	AGUIA ADMINISTRATIVO	SP-AP	1	1	1				Documento vigente	
023	UNIDAD DE ADMINISTRACIÓN	AGUIA ADMINISTRATIVO	SP-AP	1	1	1				Documento vigente	
024	UNIDAD DE ADMINISTRACIÓN	AGUIA ADMINISTRATIVO	SP-AP	1	1	1				Documento vigente	
025	UNIDAD DE ADMINISTRACIÓN	AGUIA ADMINISTRATIVO	SP-AP	1	1	1				Documento vigente	
026	UNIDAD DE ADMINISTRACIÓN	AGUIA ADMINISTRATIVO	SP-AP	1	1	1				Documento vigente	
027	UNIDAD DE ADMINISTRACIÓN	TRABAJADORA DE SERVICIOS GENERALES	SP-AP	1	1	1				Documento vigente	
028	UNIDAD DE ADMINISTRACIÓN	TRABAJADORA DE SERVICIOS GENERALES	SP-AP	1	1	1				Documento vigente	
029	UNIDAD DE ADMINISTRACIÓN	TRABAJADORA DE SERVICIOS GENERALES	SP-AP	1	1	1				Documento vigente	
030	UNIDAD DE ADMINISTRACIÓN	TRABAJADORA DE SERVICIOS GENERALES	SP-AP	1	1	1				Documento vigente	
031	UNIDAD DE ADMINISTRACIÓN	TRABAJADORA DE SERVICIOS GENERALES	SP-AP	1	1	1				Documento vigente	
032	UNIDAD DE ADMINISTRACIÓN	TRABAJADORA DE SERVICIOS GENERALES	SP-AP	1	1	1				Documento vigente	
033	UNIDAD DE ADMINISTRACIÓN	TRABAJADORA DE SERVICIOS GENERALES	SP-AP	1	1	1				Documento vigente	





(001) Número correlativo	(002) Denominación del órgano o unidad orgánica	(003) Denominación del cargo estructural	(004) Clasificación	(007) Cantidad de posiciones ocupadas	(008) Cantidad de posiciones previstas	(009) Total de posiciones	(101) Cantidad de posiciones de confianza (CC / DOLOR)	(111) Contrato Sujeto a Modalidad	(121) Procedencia del Cargo
014	UNIDAD DE ADMINISTRACION	TRANSACCION DE SERVICIOS GENERALES	SP-AP		1	1			Documento agente
015	UNIDAD DE ADMINISTRACION	TRANSACCION DE SERVICIOS GENERALES	SP-AP		1	1			Documento agente
016	UNIDAD DE ESTADISTICA E INFORMATICA	JEFE/A DE UNIDAD	SP-05	1		1			Documento agente
017	UNIDAD DE ESTADISTICA E INFORMATICA	ESPECIALISTA EN SOBRECARGO INFORMATICA	SP-05		1	1			Documento agente
018	UNIDAD DE ESTADISTICA E INFORMATICA	ESPECIALISTA EN ESTADISTICA	SP-05		1	1			Documento agente
019	UNIDAD DE ESTADISTICA E INFORMATICA	TECNICO/A EN ESTADISTICA	SP-AP	1		1			Documento agente
020	UNIDAD DE ESTADISTICA E INFORMATICA	TECNICO/A EN INFORMATICA	SP-AP		1	1			Documento agente
021	UNIDAD DE ESTADISTICA E INFORMATICA	ASISTENTE ADMINISTRATIVO	SP-AP	1		1			Documento agente
022	UNIDAD DE ESTADISTICA E INFORMATICA	ASISTENTE ADMINISTRATIVO	SP-AP		1	1			Documento agente
023	UNIDAD DE ESTADISTICA E INFORMATICA	JEFE/A DE UNIDAD	SP-05	1		1			Documento agente
024	SERVICIO DE MEDICINA	JEFE/A DE SERVICIO	SP-05	1		1			Documento agente
025	SERVICIO DE MEDICINA	MEDICO ESPECIALISTA	SP-05	1		1			Documento agente
026	SERVICIO DE MEDICINA	MEDICO ESPECIALISTA	SP-05	1		1			Documento agente
027	SERVICIO DE MEDICINA	MEDICO	SP-05	1		1	1	1	Documento agente
028	SERVICIO DE MEDICINA	MEDICO	SP-05	1		1	1	1	Documento agente
029	SERVICIO DE MEDICINA	MEDICO	SP-05	1		1	1	1	Documento agente
030	SERVICIO DE MEDICINA	MEDICO	SP-05	1		1	1	1	Documento agente
031	SERVICIO DE MEDICINA	MEDICO	SP-05	1		1	1	1	Documento agente
032	SERVICIO DE MEDICINA	MEDICO	SP-05	1		1	1	1	Documento agente
033	SERVICIO DE URLOGIA Y ANESTESIOLOGIA	JEFE/A DE SERVICIO	SP-06	1		1			Documento agente
034	SERVICIO DE URLOGIA Y ANESTESIOLOGIA	MEDICO ESPECIALISTA	SP-05	1		1			Documento agente
035	SERVICIO DE URLOGIA Y ANESTESIOLOGIA	MEDICO ESPECIALISTA	SP-05	1		1			Documento agente
036	SERVICIO DE URLOGIA Y ANESTESIOLOGIA	MEDICO ESPECIALISTA	SP-05	1		1			Documento agente
037	SERVICIO DE URLOGIA Y ANESTESIOLOGIA	MEDICO ESPECIALISTA	SP-05	1		1			Documento agente
038	SERVICIO DE URLOGIA Y ANESTESIOLOGIA	MEDICO ESPECIALISTA	SP-05	1		1			Documento agente
039	SERVICIO DE URLOGIA Y ANESTESIOLOGIA	MEDICO ESPECIALISTA	SP-05	1		1			Documento agente
040	SERVICIO DE URLOGIA Y ANESTESIOLOGIA	MEDICO ESPECIALISTA	SP-05	1		1			Documento agente
041	SERVICIO DE URLOGIA Y ANESTESIOLOGIA	MEDICO ESPECIALISTA	SP-05	1		1			Documento agente
042	SERVICIO DE URLOGIA Y ANESTESIOLOGIA	MEDICO ESPECIALISTA	SP-05	1		1			Documento agente
043	SERVICIO DE URLOGIA Y ANESTESIOLOGIA	MEDICO ESPECIALISTA	SP-05	1		1			Documento agente
044	SERVICIO DE URLOGIA Y ANESTESIOLOGIA	MEDICO ESPECIALISTA	SP-05	1		1			Documento agente
045	SERVICIO DE URLOGIA Y ANESTESIOLOGIA	MEDICO ESPECIALISTA	SP-05	1		1			Documento agente
046	SERVICIO DE URLOGIA Y ANESTESIOLOGIA	MEDICO ESPECIALISTA	SP-05	1		1			Documento agente
047	SERVICIO DE URLOGIA Y ANESTESIOLOGIA	MEDICO ESPECIALISTA	SP-05	1		1			Documento agente





[001] Número correlativo	[004] Denominación del órgano o unidad orgánica	[005] Denominación del Cargo estructural	[006] Clasificación	[007] Cantidad de posiciones ocupadas	[008] Cantidad de posiciones previstas	[009] Total de posiciones	[100] Cantidad de posiciones de confianza (EC / DSJ,DR)	[101] Contrato Sujeto a Modalidad	[102] Procedencia del cargo
084	SERVICIO DE FISIOTERAPIA	MEDICO ESPECIALISTA	SP-ES	1	1	1			Documento vigente
085	SERVICIO DE FISIOTERAPIA	MEDICO ESPECIALISTA	SP-ES	1	1	1			Documento vigente
086	SERVICIO DE FISIOTERAPIA	MEDICO ESPECIALISTA	SP-ES	1	1	1			Documento vigente
091	SERVICIO DE FISIOTERAPIA	MEDICO ESPECIALISTA	SP-ES	1	1	1			Documento vigente
092	SERVICIO DE GINECO-OBSTETRICIA	JEFE/A DE SERVICIO	SP-DS	1	1	1			Documento vigente
093	SERVICIO DE GINECO-OBSTETRICIA	JEFE/A DE SERVICIO	SP-DS	1	1	1			Documento vigente
095	SERVICIO DE GINECO-OBSTETRICIA	MEDICO ESPECIALISTA	SP-ES	1	1	1			Documento vigente
096	SERVICIO DE GINECO-OBSTETRICIA	MEDICO ESPECIALISTA	SP-ES	1	1	1			Documento vigente
097	SERVICIO DE GINECO-OBSTETRICIA	MEDICO ESPECIALISTA	SP-ES	1	1	1			Documento vigente
098	SERVICIO DE GINECO-OBSTETRICIA	MEDICO ESPECIALISTA	SP-ES	1	1	1			Documento vigente
099	SERVICIO DE GINECO-OBSTETRICIA	MEDICO ESPECIALISTA	SP-ES	1	1	1			Documento vigente
100	SERVICIO DE GINECO-OBSTETRICIA	MEDICO ESPECIALISTA	SP-ES	1	1	1			Documento vigente
101	SERVICIO DE GINECO-OBSTETRICIA	OBSTETRA	SP-ES	1	1	1			Documento vigente
102	SERVICIO DE GINECO-OBSTETRICIA	OBSTETRA	SP-ES	1	1	1			Documento vigente
103	SERVICIO DE GINECO-OBSTETRICIA	OBSTETRA	SP-ES	1	1	1			Documento vigente
104	SERVICIO DE GINECO-OBSTETRICIA	OBSTETRA	SP-ES	1	1	1			Documento vigente
105	SERVICIO DE GINECO-OBSTETRICIA	OBSTETRA	SP-ES	1	1	1			Documento vigente
106	SERVICIO DE GINECO-OBSTETRICIA	OBSTETRA	SP-ES	1	1	1			Documento vigente
107	SERVICIO DE GINECO-OBSTETRICIA	OBSTETRA	SP-ES	1	1	1			Documento vigente
108	SERVICIO DE GINECO-OBSTETRICIA	OBSTETRA	SP-ES	1	1	1			Documento vigente
109	SERVICIO DE GINECO-OBSTETRICIA	OBSTETRA	SP-ES	1	1	1			Documento vigente
110	SERVICIO DE GINECO-OBSTETRICIA	OBSTETRA	SP-ES	1	1	1			Documento vigente
111	SERVICIO DE GINECO-OBSTETRICIA	OBSTETRA	SP-ES	1	1	1			Documento vigente
112	SERVICIO DE GINECO-OBSTETRICIA	OBSTETRA	SP-ES	1	1	1			Documento vigente
113	SERVICIO DE GINECO-OBSTETRICIA	OBSTETRA	SP-ES	1	1	1			Documento vigente
114	SERVICIO DE GINECO-OBSTETRICIA	OBSTETRA	SP-ES	1	1	1			Documento vigente
115	SERVICIO DE GINECO-OBSTETRICIA	OBSTETRA	SP-ES	1	1	1			Documento vigente
116	SERVICIO DE GINECO-OBSTETRICIA	OBSTETRA	SP-ES	1	1	1			Documento vigente
117	SERVICIO DE GINECO-OBSTETRICIA	OBSTETRA	SP-ES	1	1	1			Documento vigente
118	SERVICIO DE GINECO-OBSTETRICIA	OBSTETRA	SP-ES	1	1	1			Documento vigente
119	SERVICIO DE GINECO-OBSTETRICIA	OBSTETRA	SP-ES	1	1	1			Documento vigente
120	SERVICIO DE GINECO-OBSTETRICIA	OBSTETRA	SP-ES	1	1	1			Documento vigente
121	SERVICIO DE GINECO-OBSTETRICIA	OBSTETRA	SP-ES	1	1	1			Documento vigente
122	SERVICIO DE ENFERMERIA	ENFERMERA	SP-OS	1	1	1			Documento vigente
123	SERVICIO DE ENFERMERIA	ENFERMERA	SP-OS	1	1	1			Documento vigente
124	SERVICIO DE ENFERMERIA	ENFERMERA	SP-OS	1	1	1			Documento vigente





(001) Número correlativo	(004) Designación del órgano o unidad orgánica	(003) Denominación del Cargo estructural	(006) Clasificación	(007) Cantidad de posiciones ocupadas	(008) Cantidad de posiciones previstas	(009) Total de posiciones	(100) Cantidad de posiciones de confianza (E.C./D.S./D.R.)	(111) Contrato Sujeto a Modalidad	(112) Procedencia del cargo
124	SERVICIO DE ENFERMERIA	ENFERMERA	SP-45	1		1			Documento vigente
125	SERVICIO DE ENFERMERIA	ENFERMERA	SP-45	1		1			Documento vigente
126	SERVICIO DE ENFERMERIA	ENFERMERA	SP-45	1		1			Documento vigente
127	SERVICIO DE ENFERMERIA	ENFERMERA	SP-45	1		1			Documento vigente
128	SERVICIO DE ENFERMERIA	ENFERMERA	SP-45	1		1			Documento vigente
129	SERVICIO DE ENFERMERIA	ENFERMERA	SP-45	1		1			Documento vigente
130	SERVICIO DE ENFERMERIA	ENFERMERA	SP-45	1		1			Documento vigente
131	SERVICIO DE ENFERMERIA	ENFERMERA	SP-45	1		1			Documento vigente
132	SERVICIO DE ENFERMERIA	ENFERMERA	SP-45	1		1			Cargo reemplazado
133	SERVICIO DE ENFERMERIA	ENFERMERA	SP-45	1		1			Documento vigente
134	SERVICIO DE ENFERMERIA	ENFERMERA	SP-45	1		1			Documento vigente
135	SERVICIO DE ENFERMERIA	ENFERMERA	SP-45	1		1			Documento vigente
136	SERVICIO DE ENFERMERIA	ENFERMERA	SP-45	1		1			Documento vigente
137	SERVICIO DE ENFERMERIA	ENFERMERA	SP-45	1		1			Documento vigente
138	SERVICIO DE ENFERMERIA	ENFERMERA	SP-45	1		1			Documento vigente
139	SERVICIO DE ENFERMERIA	ENFERMERA	SP-45	1		1			Documento vigente
140	SERVICIO DE ENFERMERIA	ENFERMERA	SP-45	1		1			Documento vigente
141	SERVICIO DE ENFERMERIA	ENFERMERA	SP-45	1		1			Documento vigente
142	SERVICIO DE ENFERMERIA	ENFERMERA	SP-45	1		1			Documento vigente
143	SERVICIO DE ENFERMERIA	ENFERMERA	SP-45	1		1			Documento vigente
144	SERVICIO DE ENFERMERIA	ENFERMERA	SP-45	1		1			Documento vigente
145	SERVICIO DE ENFERMERIA	ENFERMERA	SP-45	1		1			Documento vigente
146	SERVICIO DE ENFERMERIA	ASISTENTE PROFESIONAL II	SP-65	1		1			Documento vigente
147	SERVICIO DE ENFERMERIA	ASISTENTE PROFESIONAL II	SP-65	1		1			Documento vigente
148	SERVICIO DE ENFERMERIA	TECNICO(A) DE ENFERMERIA I	SP-4P	1		1		1	Documento vigente
149	SERVICIO DE ENFERMERIA	TECNICO(A) DE ENFERMERIA I	SP-4P	1		1			Documento vigente
150	SERVICIO DE ENFERMERIA	TECNICO(A) DE ENFERMERIA I	SP-4P	1		1			Documento vigente
151	SERVICIO DE ENFERMERIA	TECNICO(A) DE ENFERMERIA I	SP-4P	1		1			Documento vigente
152	SERVICIO DE ENFERMERIA	TECNICO(A) DE ENFERMERIA I	SP-4P	1		1			Documento vigente
153	SERVICIO DE ENFERMERIA	TECNICO(A) DE ENFERMERIA I	SP-4P	1		1			Documento vigente
154	SERVICIO DE ENFERMERIA	TECNICO(A) DE ENFERMERIA I	SP-4P	1		1			Documento vigente
155	SERVICIO DE ENFERMERIA	TECNICO(A) DE ENFERMERIA I	SP-4P	1		1			Documento vigente
156	SERVICIO DE ENFERMERIA	TECNICO(A) DE ENFERMERIA I	SP-4P	1		1			Documento vigente
157	SERVICIO DE ENFERMERIA	TECNICO(A) DE ENFERMERIA I	SP-4P	1		1			Documento vigente
158	SERVICIO DE ENFERMERIA	TECNICO(A) DE ENFERMERIA I	SP-4P	1		1			Documento vigente





(194)	(195)	(196)	(197)	(198)	(199)	(200)	(201)	(202)	(203)
Número correlativo	Denominación del órgano o unidad ejecutora	Denominación del cargo estructural	Clasificación	Cantidad de posiciones ocupadas	Cantidad de posiciones previstas	Total de posiciones	Cantidad de posiciones de confianza (EC / DBA/DE)	Contrato Sujeto a Medialidad	Precedencia del cargo
155	SERVICIO DE EMERGENCIA	TECNIC/A EN EMERGENCIA	5º-04	1		1			Documento vigente
160	SERVICIO DE EMERGENCIA	TECNIC/A EN EMERGENCIA	5º-05	1		1			Documento vigente
161	SERVICIO DE EMERGENCIA	TECNIC/A EN EMERGENCIA	5º-07	1		1			Documento vigente
162	SERVICIO DE EMERGENCIA	TECNIC/A EN EMERGENCIA	5º-09	1		1			Documento vigente
163	SERVICIO DE EMERGENCIA	TECNIC/A EN EMERGENCIA	5º-10	1		1			Documento vigente
164	SERVICIO DE EMERGENCIA	TECNIC/A EN EMERGENCIA	5º-11	1		1			Documento vigente
165	SERVICIO DE EMERGENCIA	TECNIC/A EN EMERGENCIA	5º-12	1		1			Documento vigente
166	SERVICIO DE EMERGENCIA	TECNIC/A EN EMERGENCIA	5º-13	1		1			Documento vigente
167	SERVICIO DE EMERGENCIA	TECNIC/A EN EMERGENCIA	5º-14	1		1			Documento vigente
168	SERVICIO DE EMERGENCIA	TECNIC/A EN EMERGENCIA	5º-15	1		1			Documento vigente
169	SERVICIO DE EMERGENCIA	TECNIC/A EN EMERGENCIA	5º-16	1		1			Documento vigente
170	SERVICIO DE EMERGENCIA	TECNIC/A EN EMERGENCIA	5º-17	1		1			Documento vigente
171	SERVICIO DE EMERGENCIA	TECNIC/A EN EMERGENCIA	5º-18	1		1			Documento vigente
172	SERVICIO DE EMERGENCIA	TECNIC/A EN EMERGENCIA	5º-19	1		1			Documento vigente
173	SERVICIO DE EMERGENCIA	TECNIC/A EN EMERGENCIA	5º-20	1		1			Documento vigente
174	SERVICIO DE EMERGENCIA	TECNIC/A EN EMERGENCIA	5º-21	1		1			Documento vigente
175	SERVICIO DE EMERGENCIA	TECNIC/A EN EMERGENCIA	5º-22	1		1			Documento vigente
176	SERVICIO DE EMERGENCIA	TECNIC/A EN EMERGENCIA	5º-23	1		1			Documento vigente
177	SERVICIO DE EMERGENCIA	TECNIC/A EN EMERGENCIA	5º-24	1		1			Documento vigente
178	SERVICIO DE EMERGENCIA	TECNIC/A EN EMERGENCIA	5º-25	1		1			Documento vigente
179	SERVICIO DE EMERGENCIA	TECNIC/A EN EMERGENCIA	5º-26	1		1			Documento vigente
180	SERVICIO DE EMERGENCIA	TECNIC/A EN EMERGENCIA	5º-27	1		1			Documento vigente
181	SERVICIO DE EMERGENCIA	TECNIC/A EN EMERGENCIA	5º-28	1		1			Documento vigente
182	SERVICIO DE EMERGENCIA	TECNIC/A EN EMERGENCIA	5º-29	1		1			Documento vigente
183	SERVICIO DE EMERGENCIA	TECNIC/A EN EMERGENCIA	5º-30	1		1			Documento vigente
184	SERVICIO DE EMERGENCIA	TECNIC/A EN EMERGENCIA	5º-31	1		1			Documento vigente
185	SERVICIO DE EMERGENCIA	TECNIC/A EN EMERGENCIA	5º-32	1		1			Documento vigente
186	SERVICIO DE EMERGENCIA	TECNIC/A EN EMERGENCIA	5º-33	1		1			Documento vigente
187	SERVICIO DE EMERGENCIA	TECNIC/A EN EMERGENCIA	5º-34	1		1			Documento vigente
188	SERVICIO DE EMERGENCIA	TECNIC/A EN EMERGENCIA	5º-35	1		1			Documento vigente
189	SERVICIO DE EMERGENCIA	TECNIC/A EN EMERGENCIA	5º-36	1		1			Documento vigente
190	SERVICIO DE EMERGENCIA	TECNIC/A EN EMERGENCIA	5º-37	1		1			Documento vigente
191	SERVICIO DE EMERGENCIA	TECNIC/A EN EMERGENCIA	5º-38	1		1			Documento vigente
192	SERVICIO DE EMERGENCIA	TECNIC/A EN EMERGENCIA	5º-39	1		1			Documento vigente
193	SERVICIO DE EMERGENCIA	TECNIC/A EN EMERGENCIA	5º-40	1		1			Documento vigente





(001)	(002)	(003)	(004)	(005)	(006)	(007)	(008)	(009)	(010)	(011)	(012)
Número correlativo	Designación del órgano o unidad orgánica	Designación del cargo estructural	Clasificación	Cantidad de posiciones ocupadas	Cantidad de posiciones provisionales	Total de posiciones	Cantidad de posiciones de confianza (CC / DSNDR)	Contrato Tipo o Modalidad	Procedencia del cargo		
204	SERVICIO DE EMERGENCIA	MÉDICO	SP-15	1		1			Documento vigente		
205	SERVICIO DE EMERGENCIA	MÉDICO	SP-15	1		1			Documento vigente		
206	SERVICIO DE EMERGENCIA	MÉDICO	SP-15	1		1			Documento vigente		
207	SERVICIO DE EMERGENCIA	MÉDICO	SP-15	1	1	2			Documento vigente		
208	SERVICIO DE EMERGENCIA	ENFERMERA	SP-15	1		1			Documento vigente		
209	SERVICIO DE EMERGENCIA	ENFERMERA	SP-15	1		1			Documento vigente		
210	SERVICIO DE EMERGENCIA	ENFERMERA	SP-15	1		1			Documento vigente		
211	SERVICIO DE EMERGENCIA	ENFERMERA	SP-15	1		1			Documento vigente		
212	SERVICIO DE EMERGENCIA	ENFERMERA	SP-15	1		1			Documento vigente		
213	SERVICIO DE EMERGENCIA	ENFERMERA	SP-15	1		1			Documento vigente		
214	SERVICIO DE EMERGENCIA	ENFERMERA	SP-15	1		1			Documento vigente		
215	SERVICIO DE EMERGENCIA	ENFERMERA	SP-15	1		1			Documento vigente		
216	SERVICIO DE EMERGENCIA	ENFERMERA	SP-15	1		1			Documento vigente		
217	SERVICIO DE EMERGENCIA	ENFERMERA	SP-15	1		1			Documento vigente		
218	SERVICIO DE EMERGENCIA	ENFERMERA	SP-15	1		1			Documento vigente		
219	SERVICIO DE EMERGENCIA	ENFERMERA	SP-15	1		1			Documento vigente		
220	SERVICIO DE EMERGENCIA	ENFERMERA	SP-15	1		1			Documento vigente		
221	SERVICIO DE EMERGENCIA	ENFERMERA	SP-15	1		1			Documento vigente		
222	SERVICIO DE EMERGENCIA	ENFERMERA	SP-15	1		1			Documento vigente		
223	SERVICIO DE EMERGENCIA	ENFERMERA	SP-15	1		1			Documento vigente		
224	SERVICIO DE EMERGENCIA	ENFERMERA	SP-15	1		1			Documento vigente		
225	SERVICIO DE EMERGENCIA	ENFERMERA	SP-15	1		1			Documento vigente		
226	SERVICIO DE EMERGENCIA	ENFERMERA	SP-15	1		1			Documento vigente		
227	SERVICIO DE EMERGENCIA	ENFERMERA	SP-15	1		1			Documento vigente		
228	SERVICIO DE EMERGENCIA	ENFERMERA	SP-15	1		1			Documento vigente		





[01]	[04]	[05]	[06]	[07]	[08]	[09]	[10]	[11]	[12]
Número consecutivo	Denominación del órgano o unidad orgánica	Denominación del Cargo estructural	Clasificación	Cantidad de posiciones ocupadas	Cantidad de posiciones previstas	Total de posiciones	Cantidad de posiciones de confianza (SC / DSJ/DH)	Centro Sujeto a Modalidad	Procedencia del cargo
219	SERVICIO DE APOYO AL TRATAMIENTO	JEFE DE SERVICIO	SP-20	1	1	1			Documento vigente
220	SERVICIO DE APOYO AL TRATAMIENTO	DIAGNÓSTICO LABORATORIO	SP-15		1	1			Documento vigente
221	SERVICIO DE APOYO AL TRATAMIENTO	GUARDIA LABORATORIO	SP-11		1	1			Documento vigente
222	SERVICIO DE APOYO AL TRATAMIENTO	METROLOGÍA	SP-15	3	1	1			Documento vigente
223	SERVICIO DE APOYO AL TRATAMIENTO	METROLOGÍA	SP-15		1	1			Documento vigente
224	SERVICIO DE APOYO AL TRATAMIENTO	METROLOGÍA	SP-15		1	1			Documento vigente
225	SERVICIO DE APOYO AL TRATAMIENTO	TRABAJADORA SOCIAL	SP-15	2	1	1			Documento vigente
226	SERVICIO DE APOYO AL TRATAMIENTO	TRABAJADORA SOCIAL	SP-15		1	1			Documento vigente
227	SERVICIO DE APOYO AL TRATAMIENTO	PSICÓLOGO	SP-15		1	1			Documento vigente
228	SERVICIO DE APOYO AL TRATAMIENTO	TECNICISTA EN FARMACIA I	SP-20		1	1			Documento vigente
229	SERVICIO DE APOYO AL TRATAMIENTO	TECNICISTA EN FARMACIA I	SP-20		1	1			Documento vigente
230	SERVICIO DE APOYO AL TRATAMIENTO	TECNICISTA EN FARMACIA I	SP-20		3	1			Documento vigente
231	SERVICIO DE APOYO AL TRATAMIENTO	TECNICISTA EN FARMACIA I	SP-20		1	1			Documento vigente
232	SERVICIO DE APOYO AL TRATAMIENTO	ALUMNADO ASISTENCIAL	SP-20	1				1	Documento vigente
233	SERVICIO DE APOYO AL TRATAMIENTO	ALUMNADO ASISTENCIAL	SP-20		1				Documento vigente
234	SERVICIO DE APOYO AL TRATAMIENTO	ALUMNADO ASISTENCIAL	SP-20	1					Documento vigente
235	SERVICIO DE APOYO AL TRATAMIENTO	ALUMNADO ASISTENCIAL	SP-20		1				Documento vigente
TOTALES:									
				100	145	245	3	11	

GOBIERNO REGIONAL DE LA UNIDAD DE PLANEAMIENTO Y PRESUPUESTO
 ALCALDE MUNICIPAL
 ALICIA MORALES

GOBIERNO REGIONAL DE LA UNIDAD DE PLANEAMIENTO Y PRESUPUESTO
 COMITÉ DE FOMENTO DE SERVICIOS
 UG ROSAMAR RUIZ ORTIZ
 SECRETARÍA DE PLANEAMIENTO Y PRESUPUESTO



RESUMEN CUANTITATIVO DEL CUADRO PARA ASIGNACIÓN DE PERSONAL PROVISIONAL

[01]	Entidad:	GOBIERNO REGIONAL DE ANCASH
[02]	Forma de organización:	HOSPITAL DE APOYO SAN IGNACIO DE CASMA

[03] Naturaleza	[04] Denominación del órgano o unidad orgánica	[05] Clasificación							[06] Total					
		FP	EC	SP-DS	SP-EJ	SP-ES	SP-AP	RE	General	Cargos de confianza	Contratos Sujetos a Modalidad			
	DIRECCION			2								4		
	ORGANO DE CONTROL			1						1		2		
	ORGANO DE ASESORAMIENTO			1			1					2		
	ORGANO DE ASESORAMIENTO			1			2					5		1
	ORGANO DE APOYO			1			2			29		42		5
	ORGANO DE APOYO			1			2			4		7		
	ORGANO DE APOYO			1								1		
	ORGANO DE LINEA			1			6					9		3
	ORGANO DE LINEA			1			9					10		
	ORGANO DE LINEA			1			6					9		
	ORGANO DE LINEA			2			24					26		
	ORGANO DE LINEA			1			2					3		1
	ORGANO DE LINEA			1			24			24		49		1
	ORGANO DE LINEA			1			29			3		48		
	ORGANO DE LINEA			1			6			4		11		
	ORGANO DE LINEA			1			6			8		17		1
	Total General			0	0	18	0	135	0	92	0	285	3	11

GOBIERNO REGIONAL DE ANCASH
UNIDAD DE PLANEAMIENTO Y PRESUPUESTO
CPC ROSANAM RIVAS LURIO
JEFE DE LOS SERVICIOS FINANCIEROS

GOBIERNO REGIONAL DE ANCASH
UNIDAD DE PLANEAMIENTO Y PRESUPUESTO
ABOGADO GENERAL DE LAMAS
JEFE DE LOS SERVICIOS FINANCIEROS



Anexo N° 4. Justificación de las acciones de reordenamiento

CAP vigente				CAP Provisional				Cambio realizado	Cantidad	Sustento		
N° Correlativo	Unidad de organización	Denominación del cargo	Clasificación	Situación	N° Correlativo	Unidad de organización	Denominación del cargo				Clasificación	Situación
034	UNIDAD DE ADMINISTRACIÓN	TÉCNICO/A ADMINISTRATIVO I	SP-AP	0	132	SERVICIO DE ENFERMERIA	ENFERMERA/O	SP-ES	0	CARGO REORDENADO	1	RD. N° 759-2022- U.E. RSP/SUR. NVO.CH/D - Aprobado ISSACD CGO y CLC
Total de cambios												
1												

COMANDO EN JEFE DE LA U.E. RSP/SUR
 U.E. RSP/SUR
 ABG. INGRID ROSAQUE LAMAS
 JEFE DE UNIDAD DE PLANEAMIENTO Y PRESUPUESTO

COMANDO EN JEFE DE LA U.E. RSP/SUR
 U.E. RSP/SUR
 CPC. ROSSANA M. RIVAS JURIO
 JEFE DE UNIDAD DE PLANEAMIENTO Y PRESUPUESTO



Anexo N° 6. Registro de cargos de confianza de propuesta de CAP Provisional

Nombre de entidad:	GOBIERNO REGIONAL DE AREQUIPA
Nombre de forma de organización:	HOSPITAL DE APOYO SAN IGNACIO DE CASMA
Entero general:	
Titular administrativo de la entidad	LIC. OBST. CLADIS YOVANA OBRIGON HURTADO
Responsable de la ORH, o la que haga sus veces	ABOG. INGRID IPANAQUE LAMAS
Dispositivo que aprobó el CAP / CAP Provisional	ORDENANZA REGIONAL N° 004-2022 - GRA/PRE

N° Correlativo del CAP / CAP Provisional		Denominación del cargo	Unidad de organización	Tipo de confianza (EC o DSLDR)	Nombre de(ja) servidor(a) designado (en caso se trate de un cargo preexistente)	Acto resolutorio que aprueba la designación (en caso se trate de un cargo preexistente)	Total
Vigentes	Propuesto						
007	007	JEFE/A DE UNIDAD	UNIDAD DE PLANEAMIENTO ESTRATEGICO	DSLDR	-	-	1
008	008	JEFE/A DE UNIDAD	UNIDAD DE EPIDEMIOLOGIA Y SALUD AMBIENTAL	DSLDR	-	-	1
014	014	JEFE/A DE UNIDAD	UNIDAD DE ADMINISTRACION	DSLDR	-	-	1
Total de cargos de confianza							3

GOBIERNO REGIONAL DE AREQUIPA
 RED DE SALUD PACIFICO SUR
 ABOG. INGRID IPANAQUE LAMAS
 C.A.S. N° 1844
 JEFE DE CARGOS RUMIAYOS

GOBIERNO REGIONAL DE AREQUIPA
 RED DE SALUD PACIFICO SUR
 CFC ROSSANA M. RIVAS URIO
 JEFE DE CARGOS DE PLANEAMIENTO Y PRESUPUESTO



**CUADRO PARA ASIGNACION DE PERSONAL -
REORDENADO - 2022
HOSPITAL DE APOYO DE HUARMEY**

ÍNDICE GENERAL DEL CUADRO PARA ASIGNACIÓN DE PERSONAL PROVISIONAL

I.- INFORMACIÓN GENERAL

(01)	GOBIERNO REGIONAL DE ANCASH		
Entidad:			
(02)	HOSPITAL DE APOYO DE HUARMEY		
Forma de organización:			
(03)	ÓRGANO DESCONCENTRADO	(04)	SALUD
Tipo:		Sector:	

II.- INFORMACIÓN REFERIDA A LA APROBACIÓN DEL CAP PROVISIONAL

(05)	(06)
Documento de gestión	Dispositivo de aprobación
ROF / MOP	RESOLUCIÓN EJECUTIVA REGIONAL N° 0367-2004-REGION ANCASH/PRE
Clasificador de Cargos	RESOLUCIÓN MINISTERIAL N° 595-2008-MINSA y sus Modificatorias

III.- UNIDADES DE ORGANIZACIÓN PREVISTA EN EL CAP PROVISIONAL

(07)	(08)	(09)
Naturaleza	Órgano / Unidad orgánica	Denominación del órgano o unidad orgánica
ÓRGANO DE DIRECCIÓN	ÓRGANO	DIRECCIÓN
ÓRGANO DE CONTROL	ÓRGANO	ÓRGANO DE CONTROL INSTITUCIONAL
ÓRGANO DE ASESORAMIENTO	ÓRGANO	UNIDAD DE PLANEAMIENTO ESTRATEGICO
ÓRGANO DE ASESORAMIENTO	ÓRGANO	UNIDAD DE EPIDEMIOLOGÍA Y SANEAMIENTO AMBIENTAL
ÓRGANO DE APOYO	ÓRGANO	UNIDAD DE ADMINISTRACIÓN
ÓRGANO DE APOYO	ÓRGANO	UNIDAD DE ESTADÍSTICA E INFORMÁTICA
ÓRGANO DE APOYO	ÓRGANO	UNIDAD DE APOYO A LA DOCENCIA E INVESTIGACIÓN
ÓRGANO DE LÍNEA	ÓRGANO	SERVICIO DE MEDICINA
ÓRGANO DE LÍNEA	ÓRGANO	SERVICIO DE CIRUGÍA Y ANESTESIOLOGÍA
ÓRGANO DE LÍNEA	ÓRGANO	SERVICIO DE PEDIATRÍA
ÓRGANO DE LÍNEA	ÓRGANO	SERVICIO DE GINECO-OBSTETRICIA
ÓRGANO DE LÍNEA	ÓRGANO	SERVICIO DE ODONTOESTOMATOLOGÍA
ÓRGANO DE LÍNEA	ÓRGANO	SERVICIO DE ENFERMERÍA
ÓRGANO DE LÍNEA	ÓRGANO	SERVICIO DE EMERGENCIA
ÓRGANO DE LÍNEA	ÓRGANO	SERVICIO DE APOYO AL DIAGNÓSTICO
ÓRGANO DE LÍNEA	ÓRGANO	SERVICIO DE APOYO AL TRATAMIENTO



GOBIERNO REGIONAL DE ANCASH
CENTRO ADMINISTRATIVO
U.E. RED DE SALUD PACIFICO SUR
ABOG. INGRID PATRICIA LAMAS
C.P.S. 10844
JEFE DE LA UNIDAD DE PLANEAMIENTO Y PRESUPUESTO

GOBIERNO REGIONAL DE ANCASH
CENTRO ADMINISTRATIVO
U.E. RED DE SALUD PACIFICO SUR
CPC. ROSSANA M. HIVAS LURIOL
JEFE DE LA UNIDAD DE PLANEAMIENTO Y PRESUPUESTO



CUADRO PARA ASIGNACIÓN DE PERSONAL PROVISIONAL

(01) Entidad:		GOBIERNO REGIONAL DE ANCASH									
(02) Forma de organización:		HOSPITAL DE APOYO DE HUARMEY									
(03) Número correlativo	(04) Denominación del órgano o unidad orgánica	(05) Denominación del Cargo estructural	(06) Clasificación	(07) Cantidad de posiciones ocupadas	(08) Cantidad de posiciones previstas	(09) Total de posiciones	(10) Cantidad de posiciones de confianza (EC / DSLDR)	(11) Contrato Sujeto a Modalidad	(12) Procedencia del cargo		
001	DIRECCIÓN	DIRECCIÓN DE HOSPITAL I	SP-05	1	1	1			Documento agente		
002	DIRECCIÓN	SUPERVISORA I	SP-05	1	1	1			Documento agente		
	DIRECCIÓN	TECNIC/A ADMINISTRATIVO I	SP-AP	1	1	1			Documento agente		
	DIRECCIÓN	TECNIC/A ADMINISTRATIVO I	SP-AP	1	1	1			Documento agente		
	ÓRGANO DE CONTROL INSTITUCIONAL	JEFE/A DEL ÓRGANO DE CONTROL INSTITUCIONAL	SP-05	1	1	1			Documento agente		
	ÓRGANO DE CONTROL INSTITUCIONAL	TECNIC/A ADMINISTRATIVO I	SP-AP	1	1	1			Documento agente		
007	UNIDAD DE PLANEAMIENTO ESTRATEGICO	JEFE/A DE UNIDAD	SP-05	1	1	1	1		Documento agente		
008	UNIDAD DE PLANEAMIENTO ESTRATEGICO	ESPECIALISTA ADMINISTRATIVO I	SP-ES	1	1	1			Documento agente		
009	UNIDAD DE EPIDEMIOLOGIA Y SALUD AMBIENTAL	JEFE/A DE UNIDAD	SP-05	1	1	1	1		Documento agente		
010	UNIDAD DE EPIDEMIOLOGIA Y SALUD AMBIENTAL	MEDICO	SP-ES	1	1	1			Documento agente		
011	UNIDAD DE EPIDEMIOLOGIA Y SALUD AMBIENTAL	BIOLOGO	SP-ES	1	1	1			Documento agente		
012	UNIDAD DE EPIDEMIOLOGIA Y SALUD AMBIENTAL	TECNIC/A EN SOPORTE INGENIERIA QUIMICA	SP-AP	1	1	1			Documento agente		
013	UNIDAD DE EPIDEMIOLOGIA Y SALUD AMBIENTAL	TECNIC/A EN SALUD PUBLICA I	SP-AP	1	1	1			Documento agente		
014	UNIDAD DE ADMINISTRACIÓN	JEFE/A DE UNIDAD	SP-05	1	1	1			Documento agente		
015	UNIDAD DE ADMINISTRACIÓN	ESPECIALISTA ADMINISTRATIVO I	SP-ES	1	1	1			Documento agente		
016	UNIDAD DE ADMINISTRACIÓN	ASISTENTE ADMINISTRATIVO B	SP-ES	1	1	1			Documento agente		
017	UNIDAD DE ADMINISTRACIÓN	TECNIC/A ASISTENCIAL	SP-AP	1	1	1		1	Documento agente		
018	UNIDAD DE ADMINISTRACIÓN	TECNIC/A ASISTENCIAL	SP-AP	1	1	1		1	Documento agente		
019	UNIDAD DE ADMINISTRACIÓN	TECNIC/A ASISTENCIAL	SP-AP	1	1	1		1	Documento agente		
020	UNIDAD DE ADMINISTRACIÓN	TECNIC/A ASISTENCIAL	SP-AP	1	1	1		1	Documento agente		
021	UNIDAD DE ADMINISTRACIÓN	TECNIC/A ASISTENCIAL	SP-AP	1	1	1		1	Documento agente		
022	UNIDAD DE ADMINISTRACIÓN	TECNIC/A ASISTENCIAL	SP-AP	1	1	1		1	Documento agente		





(03) Número correlativo	(04) Denominación del órgano o unidad orgánica	(05) Denominación del Cargo estructural	(06) Clasificación	(07) Cantidad de posiciones ocupadas	(08) Cantidad de posiciones previstas	(09) Total de posiciones	(10) Cantidad de posiciones de confianza (EC / DSLDR)	(11) Contrato Sujeto a Modalidad	(12) Procedencia del cargo
023	UNIDAD DE ADMINISTRACIÓN	TECNIC/A ASISTENCIAL	SP-AP	1	1	1			Documento vigente
024	UNIDAD DE ADMINISTRACIÓN	TECNIC/A ASISTENCIAL	SP-AP	1	1	1			Documento vigente
025	UNIDAD DE ADMINISTRACIÓN	TECNIC/A EN SERVICIOS GENERALES I	SP-AP	1	1	1			Documento vigente
026	UNIDAD DE ADMINISTRACIÓN	TECNIC/A ADMINISTRATIVO II	SP-AP	1	1	1			Documento vigente
027	UNIDAD DE ADMINISTRACIÓN	TECNIC/A ADMINISTRATIVO II	SP-AP	1	1	1			Documento vigente
028	UNIDAD DE ADMINISTRACIÓN	TECNIC/A ADMINISTRATIVO II	SP-AP	1	1	1			Documento vigente
029	UNIDAD DE ADMINISTRACIÓN	TECNIC/A ADMINISTRATIVO I	SP-AP	1	1	1			Documento vigente
030	UNIDAD DE ADMINISTRACIÓN	TECNIC/A ADMINISTRATIVO I	SP-AP	1	1	1			Documento vigente
031	UNIDAD DE ADMINISTRACIÓN	TECNIC/A ADMINISTRATIVO I	SP-AP	1	1	1			Documento vigente
032	UNIDAD DE ADMINISTRACIÓN	TECNIC/A ADMINISTRATIVO I	SP-AP	1	1	1			Documento vigente
033	UNIDAD DE ADMINISTRACIÓN	TECNIC/A ADMINISTRATIVO I	SP-AP	1	1	1			Documento vigente
034	UNIDAD DE ADMINISTRACIÓN	TECNIC/A ADMINISTRATIVO I	SP-AP	1	1	1			Documento vigente
035	UNIDAD DE ADMINISTRACIÓN	TECNIC/A ADMINISTRATIVO I	SP-AP	1	1	1			Documento vigente
036	UNIDAD DE ADMINISTRACIÓN	TECNIC/A ADMINISTRATIVO I	SP-AP	1	1	1			Documento vigente
037	UNIDAD DE ADMINISTRACIÓN	TECNIC/A ADMINISTRATIVO I	SP-AP	1	1	1			Documento vigente
038	UNIDAD DE ADMINISTRACIÓN	TECNIC/A ADMINISTRATIVO I	SP-AP	1	1	1			Documento vigente
039	UNIDAD DE ADMINISTRACIÓN	CHOFER	SP-AP	1	1	1			Documento vigente
040	UNIDAD DE ADMINISTRACIÓN	CHOFER	SP-AP	1	1	1			Documento vigente
041	UNIDAD DE ADMINISTRACIÓN	CHOFER	SP-AP	1	1	1			Documento vigente
042	UNIDAD DE ADMINISTRACIÓN	CHOFER	SP-AP	1	1	1			Documento vigente
043	UNIDAD DE ADMINISTRACIÓN	CHOFER	SP-AP	1	1	1			Documento vigente
044	UNIDAD DE ADMINISTRACIÓN	CHOFER	SP-AP	1	1	1			Documento vigente
045	UNIDAD DE ADMINISTRACIÓN	CHOFER	SP-AP	1	1	1			Documento vigente
046	UNIDAD DE ADMINISTRACIÓN	AUDITOR ADMINISTRATIVO	SP-AP	1	1	1			Documento vigente
047	UNIDAD DE ADMINISTRACIÓN	AUDITOR ADMINISTRATIVO	SP-AP	1	1	1			Documento vigente
048	UNIDAD DE ADMINISTRACIÓN	AUDITOR ADMINISTRATIVO	SP-AP	1	1	1			Documento vigente
049	UNIDAD DE ADMINISTRACIÓN	AUDITOR ADMINISTRATIVO	SP-AP	1	1	1			Documento vigente
050	UNIDAD DE ADMINISTRACIÓN	AUDITOR ADMINISTRATIVO	SP-AP	1	1	1			Documento vigente





(03) Número correlativo	(04) Denominación del órgano o unidad orgánica	(05) Denominación del Cargo estructural	(06) Clasificación	(07) Cantidad de posiciones ocupadas	(08) Cantidad de posiciones previstas	(09) Total de posiciones	(10) Cantidad de posiciones de confianza (EC / DSLDR)	(11) Contrato Sujeto a Modalidad	(12) Procedencia del Cargo
051	UNIDAD DE ADMINISTRACIÓN	ASISTENTE GENERAL	SP AP	1		1			Documento vigente
052	UNIDAD DE ADMINISTRACIÓN	TRABAJADORA DE SERVICIOS GENERALES	SP AP		1	1			Documento vigente
053	UNIDAD DE ADMINISTRACIÓN	TRABAJADORA DE SERVICIOS GENERALES	SP AP		1	1			Documento vigente
054	UNIDAD DE ADMINISTRACIÓN	TRABAJADORA DE SERVICIOS GENERALES	SP AP		1	1			Documento vigente
055	UNIDAD DE ADMINISTRACIÓN	TRABAJADORA DE SERVICIOS GENERALES	SP AP		1	1			Documento vigente
056	UNIDAD DE ADMINISTRACIÓN	TRABAJADORA DE SERVICIOS GENERALES	SP AP		1	1			Documento vigente
057	UNIDAD DE ADMINISTRACIÓN	TRABAJADORA DE SERVICIOS GENERALES	SP AP		1	1			Documento vigente
058	UNIDAD DE ADMINISTRACIÓN	TRABAJADORA DE SERVICIOS GENERALES	SP AP		1	1			Documento vigente
059	UNIDAD DE ADMINISTRACIÓN	TRABAJADORA DE SERVICIOS GENERALES	SP AP		1	1			Documento vigente
060	UNIDAD DE ADMINISTRACIÓN	TRABAJADORA DE SERVICIOS GENERALES	SP AP		1	1			Documento vigente
061	UNIDAD DE ADMINISTRACIÓN	TRABAJADORA DE SERVICIOS GENERALES	SP AP		1	1			Documento vigente
062	UNIDAD DE ADMINISTRACIÓN	TRABAJADORA DE SERVICIOS GENERALES	SP AP		1	1			Documento vigente
063	UNIDAD DE ESTADÍSTICA E INFORMATICA	JEFE DE UNIDAD	SP DS		1	1			Documento vigente
064	UNIDAD DE ESTADÍSTICA E INFORMATICA	ESPECIALISTA EN ESTADÍSTICA I	SP ES		1	1			Documento vigente
065	UNIDAD DE ESTADÍSTICA E INFORMATICA	ESPECIALISTA EN SERVICIO INFORMATICO I	SP ES		1	1			Documento vigente
066	UNIDAD DE ESTADÍSTICA E INFORMATICA	TECNICO EN INFORMATICA	SP AP		1	1			Documento vigente
067	UNIDAD DE ESTADÍSTICA E INFORMATICA	TECNICO EN INFORMATICA	SP AP		1	1			Documento vigente
068	UNIDAD DE ESTADÍSTICA E INFORMATICA	ANALISTA ADMINISTRATIVO	SP AP		1	1			Documento vigente
069	UNIDAD DE ESTADÍSTICA E INFORMATICA	ANALISTA ADMINISTRATIVO	SP AP		1	1			Documento vigente
070	UNIDAD DE APOYO A LA DOCENCIA E INVESTIGACIÓN	JEFE DE UNIDAD	SP DS		1	1			Documento vigente
071	SERVICIO DE MEDICINA	JEFE DE SERVICIO	SP DS		1	1			Documento vigente
072	SERVICIO DE MEDICINA	MEDICO ESPECIALISTA	SP ES	1		1			Documento vigente
073	SERVICIO DE MEDICINA	MEDICO ESPECIALISTA	SP ES	1		1			Documento vigente
074	SERVICIO DE MEDICINA	MEDICO ESPECIALISTA	SP ES	1		1			Documento vigente
075	SERVICIO DE MEDICINA	MEDICO ESPECIALISTA	SP ES	1		1			Documento vigente
076	SERVICIO DE MEDICINA	MEDICO ESPECIALISTA	SP ES	1		1			Documento vigente
077	SERVICIO DE MEDICINA	MEDICO ESPECIALISTA	SP ES	1		1			Documento vigente
078	SERVICIO DE MEDICINA	MEDICO ESPECIALISTA	SP ES	1		1			Documento vigente
079	SERVICIO DE MEDICINA	MEDICO	SP ES	1		1		1	Documento vigente





(03) Número correlativo	(04) Denominación del órgano o unidad orgánica	(05) Denominación del Cargo estructural	(06) Clasificación	(07) Cantidad de posiciones ocupadas	(08) Cantidad de posiciones previstas	(09) Total de posiciones	(10) Cantidad de posiciones de confianza (EC / DSLDR)	(11) Contrato Sujeto a Modalidad	(12) Procedencia del cargo
080	SERVICIO DE MEDICINA	MÉDICO	58-E5	1	1	1		1	Documento vigente
081	SERVICIO DE CIRUGÍA Y ANESTESIOLOGÍA	JEFE DE SERVICIO	58-D6	1	1	1			Documento vigente
082	SERVICIO DE CIRUGÍA Y ANESTESIOLOGÍA	MÉDICO ESPECIALISTA	58-E5	1	1	1			Documento vigente
083	SERVICIO DE CIRUGÍA Y ANESTESIOLOGÍA	MÉDICO ESPECIALISTA	58-E5	1	1	1			Documento vigente
084	SERVICIO DE CIRUGÍA Y ANESTESIOLOGÍA	MÉDICO ESPECIALISTA	58-E5	1	1	1			Documento vigente
085	SERVICIO DE CIRUGÍA Y ANESTESIOLOGÍA	MÉDICO ESPECIALISTA	58-E5	1	1	1			Documento vigente
086	SERVICIO DE CIRUGÍA Y ANESTESIOLOGÍA	MÉDICO ESPECIALISTA	58-E5	1	1	1			Documento vigente
087	SERVICIO DE CIRUGÍA Y ANESTESIOLOGÍA	MÉDICO ESPECIALISTA	58-E5	1	1	1			Documento vigente
088	SERVICIO DE CIRUGÍA Y ANESTESIOLOGÍA	MÉDICO ESPECIALISTA	58-E5	1	1	1			Documento vigente
089	SERVICIO DE CIRUGÍA Y ANESTESIOLOGÍA	MÉDICO ESPECIALISTA	58-E5	1	1	1			Documento vigente
090	SERVICIO DE CIRUGÍA Y ANESTESIOLOGÍA	MÉDICO ESPECIALISTA	58-E5	1	1	1			Documento vigente
091	SERVICIO DE CIRUGÍA Y ANESTESIOLOGÍA	MÉDICO ESPECIALISTA	58-E5	1	1	1			Documento vigente
092	SERVICIO DE PEDIATRÍA	JEFE DE SERVICIO	58-D6	1	1	1			Documento vigente
093	SERVICIO DE PEDIATRÍA	MÉDICO ESPECIALISTA	58-E5	1	1	1			Documento vigente
094	SERVICIO DE PEDIATRÍA	MÉDICO ESPECIALISTA	58-E5	1	1	1			Documento vigente
095	SERVICIO DE PEDIATRÍA	MÉDICO ESPECIALISTA	58-E5	1	1	1			Documento vigente
096	SERVICIO DE PEDIATRÍA	MÉDICO ESPECIALISTA	58-E5	1	1	1			Documento vigente
097	SERVICIO DE PEDIATRÍA	MÉDICO ESPECIALISTA	58-E5	1	1	1			Documento vigente
098	SERVICIO DE PEDIATRÍA	MÉDICO ESPECIALISTA	58-E5	1	1	1			Documento vigente
099	SERVICIO DE PEDIATRÍA	MÉDICO ESPECIALISTA	58-E5	1	1	1			Documento vigente
100	SERVICIO DE GINECO-OBSTETRICIA	JEFE DE SERVICIO	58-D6	1	1	1			Documento vigente
101	SERVICIO DE GINECO-OBSTETRICIA	MÉDICO ESPECIALISTA	58-E5	1	1	1			Documento vigente
102	SERVICIO DE GINECO-OBSTETRICIA	MÉDICO ESPECIALISTA	58-E5	1	1	1			Documento vigente
103	SERVICIO DE GINECO-OBSTETRICIA	MÉDICO ESPECIALISTA	58-E5	1	1	1			Documento vigente
104	SERVICIO DE GINECO-OBSTETRICIA	MÉDICO ESPECIALISTA	58-E5	1	1	1			Documento vigente
105	SERVICIO DE GINECO-OBSTETRICIA	MÉDICO ESPECIALISTA	58-E5	1	1	1			Documento vigente
106	SERVICIO DE GINECO-OBSTETRICIA	MÉDICO ESPECIALISTA	58-E5	1	1	1			Documento vigente
107	SERVICIO DE GINECO-OBSTETRICIA	MÉDICO ESPECIALISTA	58-E5	1	1	1			Documento vigente
108	SERVICIO DE GINECO-OBSTETRICIA	MÉDICO ESPECIALISTA	58-E5	1	1	1			Documento vigente
109	SERVICIO DE GINECO-OBSTETRICIA	MÉDICO ESPECIALISTA	58-E5	1	1	1			Documento vigente
110	SERVICIO DE GINECO-OBSTETRICIA	OBSTETRA	58-F5	1	1	1			Documento vigente
111	SERVICIO DE GINECO-OBSTETRICIA	OBSTETRA	58-F5	1	1	1			Documento vigente
112	SERVICIO DE GINECO-OBSTETRICIA	OBSTETRA	58-F5	1	1	1			Documento vigente





(03) Número correlativo	(04) Denominación del órgano o unidad orgánica	(05) Denominación del Cargo estructural	(06) Clasificación	(07) Cantidad de posiciones ocupadas	(08) Cantidad de posiciones previstas	(09) Total de posiciones	(10) Cantidad de posiciones de confianza (EC / DSLDR)	(11) Contrato Sujeto a Modalidad	(12) Procedencia del cargo
111	SERVICIO DE GINECO-OBSTETRICIA	OBSTETRA	SP-ES	1	1	1			Documento vigente
114	SERVICIO DE GINECO-OBSTETRICIA	OBSTETRA	SP-ES	1	1	1			Documento vigente
115	SERVICIO DE GINECO-OBSTETRICIA	OBSTETRA	SP-ES	1	1	1			Documento vigente
116	SERVICIO DE GINECO-OBSTETRICIA	OBSTETRA	SP-ES	1	1	1			Documento vigente
117	SERVICIO DE GINECO-OBSTETRICIA	OBSTETRA	SP-ES	1	1	1			Documento vigente
118	SERVICIO DE GINECO-OBSTETRICIA	OBSTETRA	SP-ES	1	1	1			Documento vigente
119	SERVICIO DE GINECO-OBSTETRICIA	OBSTETRA	SP-ES	1	1	1			Documento vigente
120	SERVICIO DE GINECO-OBSTETRICIA	OBSTETRA	SP-ES	1	1	1			Documento vigente
121	SERVICIO DE GINECO-OBSTETRICIA	OBSTETRA	SP-ES	1	1	1			Documento vigente
122	SERVICIO DE GINECO-OBSTETRICIA	OBSTETRA	SP-ES	1	1	1			Documento vigente
123	SERVICIO DE GINECO-OBSTETRICIA	OBSTETRA	SP-ES	1	1	1			Documento vigente
124	SERVICIO DE ODONTOESTOMATOLOGIA	JEFEA DE SERVICIO	SP-DE	1	1	1			Documento vigente
125	SERVICIO DE ODONTOESTOMATOLOGIA	ODONTOLOGO	SP-ES	1	1	1			Documento vigente
126	SERVICIO DE ODONTOESTOMATOLOGIA	ODONTOLOGO	SP-ES	1	1	1			Documento vigente
127	SERVICIO DE ENFERMERIA	JEFEA DE SERVICIO	SP-DE	1	1	1			Documento vigente
128	SERVICIO DE ENFERMERIA	ENFERMERA	SP-ES	1	1	1		1	Documento vigente
129	SERVICIO DE ENFERMERIA	ENFERMERA	SP-ES	1	1	1			Documento vigente
130	SERVICIO DE ENFERMERIA	ENFERMERA	SP-ES	1	1	1			Documento vigente
131	SERVICIO DE ENFERMERIA	ENFERMERA	SP-ES	1	1	1			Documento vigente
132	SERVICIO DE ENFERMERIA	ENFERMERA	SP-ES	1	1	1			Documento vigente
133	SERVICIO DE ENFERMERIA	ENFERMERA	SP-ES	1	1	1			Documento vigente
134	SERVICIO DE ENFERMERIA	ENFERMERA	SP-ES	1	1	1			Documento vigente
135	SERVICIO DE ENFERMERIA	ENFERMERA	SP-ES	1	1	1			Documento vigente
136	SERVICIO DE ENFERMERIA	ENFERMERA	SP-ES	1	1	1			Documento vigente
137	SERVICIO DE ENFERMERIA	ENFERMERA	SP-ES	1	1	1			Documento vigente
138	SERVICIO DE ENFERMERIA	ENFERMERA	SP-ES	1	1	1			Documento vigente
139	SERVICIO DE ENFERMERIA	ENFERMERA	SP-ES	1	1	1			Documento vigente
140	SERVICIO DE ENFERMERIA	ENFERMERA	SP-ES	1	1	1			Documento vigente
141	SERVICIO DE ENFERMERIA	ENFERMERA	SP-ES	1	1	1			Documento vigente
142	SERVICIO DE ENFERMERIA	ENFERMERA	SP-ES	1	1	1			Documento vigente
143	SERVICIO DE ENFERMERIA	ENFERMERA	SP-ES	1	1	1			Documento vigente
144	SERVICIO DE ENFERMERIA	ASISTENTE PROFESIONAL II	SP-ES	1	1	1			Documento vigente
145	SERVICIO DE ENFERMERIA	ASISTENTE PROFESIONAL II	SP-ES	1	1	1			Documento vigente





(03) Número correlativo	(04) Denominación del órgano o unidad orgánica	(05) Denominación del Cargo estructural	(06) Clasificación	(07) Cantidad de posiciones ocupadas	(08) Cantidad de posiciones previstas	(09) Total de posiciones	(10) Cantidad de posiciones de confianza (EC / DSLDR)	(11) Contrato Sujeto a Modalidad	(12) Procedencia del cargo
146	SERVICIO DE ENFERMERIA	TECNICO/A EN ENFERMERIA I	SP-AP	1	1	1		2	Documento agente
147	SERVICIO DE ENFERMERIA	TECNICO/A EN ENFERMERIA I	SP-AP	1	1	1		3	Documento agente
148	SERVICIO DE ENFERMERIA	TECNICO/A EN ENFERMERIA I	SP-AP	1	1	1			Documento agente
149	SERVICIO DE ENFERMERIA	TECNICO/A EN ENFERMERIA I	SP-AP	1	1	1			Documento agente
150	SERVICIO DE ENFERMERIA	TECNICO/A EN ENFERMERIA I	SP-AP	1	1	1			Documento agente
151	SERVICIO DE ENFERMERIA	TECNICO/A EN ENFERMERIA I	SP-AP	1	1	1			Documento agente
152	SERVICIO DE ENFERMERIA	TECNICO/A EN ENFERMERIA I	SP-AP	1	1	1			Documento agente
153	SERVICIO DE ENFERMERIA	TECNICO/A EN ENFERMERIA I	SP-AP	1	1	1			Documento agente
154	SERVICIO DE ENFERMERIA	TECNICO/A EN ENFERMERIA I	SP-AP	1	1	1			Documento agente
155	SERVICIO DE ENFERMERIA	TECNICO/A EN ENFERMERIA I	SP-AP	1	1	1			Documento agente
156	SERVICIO DE ENFERMERIA	TECNICO/A EN ENFERMERIA I	SP-AP	1	1	1			Documento agente
157	SERVICIO DE ENFERMERIA	TECNICO/A EN ENFERMERIA I	SP-AP	1	1	1			Documento agente
158	SERVICIO DE ENFERMERIA	TECNICO/A EN ENFERMERIA I	SP-AP	1	1	1			Documento agente
159	SERVICIO DE ENFERMERIA	TECNICO/A EN ENFERMERIA I	SP-AP	1	1	1			Documento agente
160	SERVICIO DE ENFERMERIA	TECNICO/A EN ENFERMERIA I	SP-AP	1	1	1			Documento agente
161	SERVICIO DE ENFERMERIA	TECNICO/A EN ENFERMERIA I	SP-AP	1	1	1			Documento agente
162	SERVICIO DE ENFERMERIA	TECNICO/A EN ENFERMERIA I	SP-AP	1	1	1			Documento agente
163	SERVICIO DE ENFERMERIA	TECNICO/A EN ENFERMERIA I	SP-AP	1	1	1			Documento agente
164	SERVICIO DE ENFERMERIA	TECNICO/A EN ENFERMERIA I	SP-AP	1	1	1			Documento agente
165	SERVICIO DE ENFERMERIA	TECNICO/A EN ENFERMERIA I	SP-AP	1	1	1			Documento agente
166	SERVICIO DE EMERGENCIA	JEFE/A DE SERVICIO	SP-DS		1	1			Documento agente
167	SERVICIO DE EMERGENCIA	MEDICO	SP-ES	3					Documento Agente
168	SERVICIO DE EMERGENCIA	MEDICO	SP-ES	3					Documento Agente
169	SERVICIO DE EMERGENCIA	MEDICO	SP-ES	3					Documento Agente
170	SERVICIO DE EMERGENCIA	MEDICO	SP-ES	3					Documento Agente
171	SERVICIO DE EMERGENCIA	MEDICO	SP-ES	3					Documento Agente
172	SERVICIO DE EMERGENCIA	MEDICO	SP-ES	3					Documento Agente
173	SERVICIO DE EMERGENCIA	MEDICO	SP-ES	3					Documento Agente
174	SERVICIO DE EMERGENCIA	MEDICO	SP-ES	3					Documento Agente
175	SERVICIO DE EMERGENCIA	MEDICO ESPECIALISTA	SP-ES	1	1	1			Documento Agente
176	SERVICIO DE EMERGENCIA	MEDICO ESPECIALISTA	SP-ES	1	1	1			Documento Agente
177	SERVICIO DE EMERGENCIA	MEDICO ESPECIALISTA	SP-ES	1	1	1			Documento Agente
178	SERVICIO DE EMERGENCIA	MEDICO ESPECIALISTA	SP-ES	1	1	1			Documento agente





(03) Número correlativo	(04) Denominación del órgano o unidad orgánica	(05) Denominación del Cargo estructural	(06) Clasificación	(07) Cantidad de posiciones ocupadas	(08) Cantidad de posiciones previstas	(09) Total de posiciones	(10) Cantidad de posiciones de confianza (EC / DSLDR)	(11) Contrato Sujeto a Modalidad	(12) Procedencia del cargo
175	SERVICIO DE EMERGENCIA	MÉDICO ESPECIALISTA	SP-ES		1	1			Documento vigente
180	SERVICIO DE EMERGENCIA	MÉDICO ESPECIALISTA	SP-ES		1	1			Documento vigente
181	SERVICIO DE EMERGENCIA	MÉDICO ESPECIALISTA	SP-ES		1	1			Documento vigente
182	SERVICIO DE EMERGENCIA	MÉDICO ESPECIALISTA	SP-ES		1	1			Documento vigente
183	SERVICIO DE EMERGENCIA	MÉDICO ESPECIALISTA	SP-ES		1	1			Documento vigente
184	SERVICIO DE EMERGENCIA	MÉDICO ESPECIALISTA	SP-ES		1	1			Documento vigente
185	SERVICIO DE EMERGENCIA	MÉDICO ESPECIALISTA	SP-ES		1	1			Documento vigente
186	SERVICIO DE EMERGENCIA	MÉDICO ESPECIALISTA	SP-ES		1	1			Documento vigente
187	SERVICIO DE EMERGENCIA	MÉDICO ESPECIALISTA	SP-ES		1	1			Documento vigente
188	SERVICIO DE EMERGENCIA	MÉDICO ESPECIALISTA	SP-ES		1	1			Documento vigente
189	SERVICIO DE EMERGENCIA	MÉDICO ESPECIALISTA	SP-ES		1	1			Documento vigente
190	SERVICIO DE EMERGENCIA	MÉDICO ESPECIALISTA	SP-ES		1	1			Documento vigente
191	SERVICIO DE EMERGENCIA	MÉDICO ESPECIALISTA	SP-ES		1	1			Documento vigente
192	SERVICIO DE EMERGENCIA	MÉDICO ESPECIALISTA	SP-ES		1	1			Documento vigente
193	SERVICIO DE EMERGENCIA	MÉDICO ESPECIALISTA	SP-ES		1	1			Documento vigente
194	SERVICIO DE EMERGENCIA	MÉDICO ESPECIALISTA	SP-ES		1	1			Documento vigente
195	SERVICIO DE EMERGENCIA	MÉDICO ESPECIALISTA	SP-ES		1	1			Documento vigente
196	SERVICIO DE EMERGENCIA	MÉDICO ESPECIALISTA	SP-ES		1	1			Documento vigente
197	SERVICIO DE EMERGENCIA	ENFERMERA/O	SP-ES	1	1	1			Documento vigente
198	SERVICIO DE EMERGENCIA	ENFERMERA/O	SP-ES	1	1	1			Documento vigente
199	SERVICIO DE EMERGENCIA	ENFERMERA/O	SP-ES	1	1	1			Documento vigente
200	SERVICIO DE EMERGENCIA	ENFERMERA/O	SP-ES	1	1	1			Documento vigente
201	SERVICIO DE EMERGENCIA	ENFERMERA/O	SP-ES	1	1	1			Documento vigente
202	SERVICIO DE EMERGENCIA	ENFERMERA/O	SP-ES	1	1	1			Documento vigente
203	SERVICIO DE EMERGENCIA	ENFERMERA/O	SP-ES	1	1	1			Documento vigente
204	SERVICIO DE EMERGENCIA	ENFERMERA/O	SP-ES	1	1	1			Documento vigente
205	SERVICIO DE EMERGENCIA	ENFERMERA/O	SP-ES	1	1	1			Documento vigente
206	SERVICIO DE EMERGENCIA	ENFERMERA/O	SP-ES	1	1	1			Documento vigente
207	SERVICIO DE EMERGENCIA	ENFERMERA/O	SP-ES	1	1	1			Documento vigente
208	SERVICIO DE EMERGENCIA	ENFERMERA/O	SP-ES	1	1	1			Documento vigente
209	SERVICIO DE EMERGENCIA	ENFERMERA/O	SP-ES	1	1	1			Documento vigente
210	SERVICIO DE EMERGENCIA	OBSTETRA	SP-ES	1	1	1			Documento vigente
211	SERVICIO DE EMERGENCIA	OBSTETRA	SP-ES	1	1	1			Documento vigente





(03)	(04)	(05)	(06)	(07)	(08)	(09)	(10)	(11)	(12)
Número correlativo	Denominación del órgano o unidad orgánica	Denominación del Cargo estructural	Clasificación	Cantidad de posiciones ocupadas	Cantidad de posiciones previstas	Total de posiciones	Cantidad de posiciones de confianza (EC / DSLDR)	Contrato Sujeto a Modalidad	Procedencia del cargo
212	SERVICIO DE EMERGENCIA	OBSTETRA	SP-ES	1	1	1			Documento vigente
213	SERVICIO DE EMERGENCIA	OBSTETRA	SP-ES	1	1	1			Documento vigente
214	SERVICIO DE EMERGENCIA	OBSTETRA	SP-ES	1	1	1			Documento vigente
215	SERVICIO DE EMERGENCIA	OBSTETRA	SP-ES	1	1	1			Documento vigente
216	SERVICIO DE EMERGENCIA	TECNIC/A EN INFERMERIA I	SP-AP	1	1	1			Documento vigente
217	SERVICIO DE EMERGENCIA	TECNIC/A EN INFERMERIA I	SP-AP	1	1	1			Documento vigente
218	SERVICIO DE EMERGENCIA	TECNIC/A EN INFERMERIA I	SP-AP	1	1	1			Documento vigente
219	SERVICIO DE EMERGENCIA	TECNIC/A EN INFERMERIA I	SP-AP	1	1	1			Documento vigente
220	SERVICIO DE EMERGENCIA	TECNIC/A EN INFERMERIA I	SP-AP	1	1	1			Documento vigente
221	SERVICIO DE EMERGENCIA	TECNIC/A EN INFERMERIA I	SP-AP	1	1	1			Documento vigente
222	SERVICIO DE EMERGENCIA	TECNIC/A EN INFERMERIA I	SP-AP	1	1	1			Documento vigente
223	SERVICIO DE EMERGENCIA	TECNIC/A EN INFERMERIA I	SP-AP	1	1	1			Documento vigente
224	SERVICIO DE APOYO AL DIAGNOSTICO	JEFE/A DE SERVIDO	SP-ES	1	1	1			Documento vigente
225	SERVICIO DE APOYO AL DIAGNOSTICO	MEDICO EMFOCALISTA	SP-ES	1	1	1			Documento vigente
226	SERVICIO DE APOYO AL DIAGNOSTICO	BIOLOGO	SP-ES	1	1	1			Documento vigente
227	SERVICIO DE APOYO AL DIAGNOSTICO	BIOLOGO	SP-ES	1	1	1			Documento vigente
228	SERVICIO DE APOYO AL DIAGNOSTICO	BIOLOGO	SP-ES	1	1	1			Documento vigente
229	SERVICIO DE APOYO AL DIAGNOSTICO	TECNICOLOGO MEDICO	SP-ES	1	1	1			Documento vigente
230	SERVICIO DE APOYO AL DIAGNOSTICO	TECNICOLOGO MEDICO	SP-ES	1	1	1			Documento vigente
231	SERVICIO DE APOYO AL DIAGNOSTICO	TECNIC/A EN LABORATORIO I	SP-AP	1	1	1			Documento vigente
232	SERVICIO DE APOYO AL DIAGNOSTICO	TECNIC/A EN LABORATORIO I	SP-AP	1	1	1			Documento vigente
233	SERVICIO DE APOYO AL DIAGNOSTICO	TECNIC/A EN LABORATORIO I	SP-AP	1	1	1			Documento vigente
234	SERVICIO DE APOYO AL DIAGNOSTICO	TECNIC/A EN LABORATORIO I	SP-AP	1	1	1			Documento vigente
235	SERVICIO DE APOYO AL DIAGNOSTICO	TECNIC/A EN LABORATORIO I	SP-AP	1	1	1			Documento vigente
236	SERVICIO DE APOYO AL DIAGNOSTICO	JEFE/A DE SERVIDO	SP-ES	1	1	1			Documento vigente
237	SERVICIO DE APOYO AL TRATAMIENTO	QUIMICO FARMACEUTICO	SP-ES	1	1	1			Documento vigente
238	SERVICIO DE APOYO AL TRATAMIENTO	QUIMICO FARMACEUTICO	SP-ES	1	1	1			Documento vigente
239	SERVICIO DE APOYO AL TRATAMIENTO	FARMACOLOGIA SOCIAL	SP-ES	1	1	1			Documento vigente
240	SERVICIO DE APOYO AL TRATAMIENTO	FARMACOLOGIA SOCIAL	SP-ES	1	1	1			Documento vigente
241	SERVICIO DE APOYO AL TRATAMIENTO	FARMACOLOGIA SOCIAL	SP-ES	1	1	1			Documento vigente
242	SERVICIO DE APOYO AL TRATAMIENTO	NUTRICIONISTA	SP-ES	1	1	1			Documento vigente
243	SERVICIO DE APOYO AL TRATAMIENTO	NUTRICIONISTA	SP-ES	1	1	1			Documento vigente
244	SERVICIO DE APOYO AL TRATAMIENTO	NUTRICIONISTA	SP-ES	1	1	1			Documento vigente





(03) Número correlativo	(04) Denominación del órgano o unidad orgánica	(05) Denominación del Cargo estructural	(06) Clasificación	(07) Cantidad de posiciones ocupadas	(08) Cantidad de posiciones previstas	(09) Total de posiciones	(10) Cantidad de posiciones de confianza (EC / DSLDR)	(11) Contrato Sujeto a Modalidad	(12) Procedencia del cargo
245	SERVICIO DE APOYO AL TRATAMIENTO	PSICÓLOGA	IP-ES		1	1			Documentación Agente
246	SERVICIO DE APOYO AL TRATAMIENTO	ASISTENTE PROFESIONAL I	SP-ES		1	1			Documentación Agente
247	SERVICIO DE APOYO AL TRATAMIENTO	TÉCNICO/A EN FARMACIA I	SP-AP		1	1			Documentación Agente
248	SERVICIO DE APOYO AL TRATAMIENTO	TÉCNICO/A EN FARMACIA I	SP-AP		1	1			Documentación Agente
249	SERVICIO DE APOYO AL TRATAMIENTO	TÉCNICO/A EN FARMACIA I	SP-AP		1	1			Documentación Agente
250	SERVICIO DE APOYO AL TRATAMIENTO	TÉCNICO/A EN FARMACIA I	SP-AP		1	1			Documentación Agente
251	SERVICIO DE APOYO AL TRATAMIENTO	AUXILIAR ASISTENCIAL I	SP-AP		1	1			Documentación Agente
252	SERVICIO DE APOYO AL TRATAMIENTO	AUXILIAR ASISTENCIAL I	SP-AP		1	1			Documentación Agente
253	SERVICIO DE APOYO AL TRATAMIENTO	AUXILIAR ASISTENCIAL I	SP-AP		1	1			Documentación Agente
TOTAL:				90	163	253	3	11	

GOBIERNO REGIONAL DE LA UNIDAD DE PLANEAMIENTO Y PRESUPUESTO
 ABOG INGRID ROSAQUE LAMAS
 JEFE DE SERVICIOS HUMANOS

GOBIERNO REGIONAL DE LA UNIDAD DE PLANEAMIENTO Y PRESUPUESTO
 CPC. ROSSANA M. RIVAS LURIO
 JEFE DE LA UNIDAD DE PLANEAMIENTO Y PRESUPUESTO



RESUMEN CUANTITATIVO DEL CUADRO PARA ASIGNACIÓN DE PERSONAL PROVISIONAL

(01) Entidad:		GOBIERNO REGIONAL DE ANCASH											
(02) Forma de organización:		HOSPITAL DE APOYO DE HUARMEY											
(03) Naturaleza	(04) Denominación del órgano o unidad orgánica	(05) Clasificación							(06) Total				
		FP	EC	SP-DS	SP-EJ	SP-ES	SP-AP	RE	General	Contratos de Sujetos a Modalidad			
ÓRGANO DE DIRECCIÓN	DIRECCIÓN		2						2			4	
ÓRGANO DE CONTROL	ÓRGANO DE CONTROL INSTITUCIONAL		1						1			2	
ÓRGANO DE ASESORAMIENTO	UNIDAD DE PLANEAMIENTO ESTRATEGICO		1					1				2	1
ÓRGANO DE ASESORAMIENTO	UNIDAD DE EPIDEMIOLOGIA Y SANEAMIENTO AMBIENTAL		1					2	2			5	1
ÓRGANO DE APOYO	UNIDAD DE ADMINISTRACION		1					2	46			49	1
ÓRGANO DE APOYO	UNIDAD DE ESTADISTICA E INFORMATICA		1					2	4			7	
ÓRGANO DE APOYO	UNIDAD DE APOYO A LA DOCENCIA E INVESTIGACION		1									1	
ÓRGANO DE LÍNEA	SERVICIO DE MEDICINA		1					9				10	2
ÓRGANO DE LÍNEA	SERVICIO DE CIRUGIA Y ANESTESIOLOGÍA		1					10				11	
ÓRGANO DE LÍNEA	SERVICIO DE PEDIATRIA		1					8				9	
ÓRGANO DE LÍNEA	SERVICIO DE GINECO-OBSTETRICIA		2					21				23	
ÓRGANO DE LÍNEA	SERVICIO DE ODONTOESTOMATOLOGIA		1					2				3	
ÓRGANO DE LÍNEA	SERVICIO DE ENFERMERIA		1					18	20			39	3
ÓRGANO DE LÍNEA	SERVICIO DE EMERGENCIA		1					49	8			58	
ÓRGANO DE LÍNEA	SERVICIO DE APOYO AL DIAGNOSTICO		1					7	4			12	1
ÓRGANO DE LÍNEA	SERVICIO DE APOYO AL TRATAMIENTO		1					10	7			18	
Total General		0	0	18	0	141	0	94	0	253	3	11	

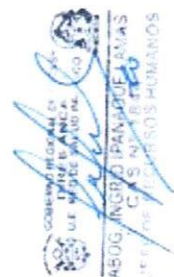



Anexo N° 4. Justificación de las acciones de reordenamiento
HOSPITAL DE APOYO HUARMEY

CAP vigente				CAP Provisional				Cambio realizado	Cantidad	Sustento
N° Correlativo	Unidad de organización	Denominación del cargo	Situación	N° Correlativo	Unidad de organización	Denominación del cargo	Clasificación			
012	UNIDAD DE EPIDEMIOLOGIA Y SALUD AMBIENTAL	TÉCNICO/A EN SOPORTE INFORMÁTICO	P	012	UNIDAD DE EPIDEMIOLOGIA Y SALUD AMBIENTAL	TÉCNICO/A EN INFORMÁTICA	SP-AP	CARGO REORDENADO	1	INFORME TÉCNICO-000181-2020-SERVIR-GDSRH
013	UNIDAD DE EPIDEMIOLOGIA Y SALUD AMBIENTAL	TÉCNICO/A EN SALUD PÚBLICA	P	013	UNIDAD DE EPIDEMIOLOGIA Y SALUD AMBIENTAL	TÉCNICO/A EN SALUD PÚBLICA I	SP-AP	CARGO REORDENADO	1	INFORME TÉCNICO-000181-2020-SERVIR-GDSRH
052/062	UNIDAD DE ADMINISTRACION GENERALES	TRAJADOR DE SERVICIOS GENERALES	P	052/062	UNIDAD DE ADMINISTRACION GENERALES	TRAJADOR/A DE SERVICIOS GENERALES	SP-AP	CARGO REORDENADO	11	INFORME TÉCNICO-000181-2020-SERVIR-GDSRH
064	UNIDAD DE ESTADISTICA E INFORMÁTICA	ESPECIALISTA EN ESTADISTICA	P	064	UNIDAD DE ESTADISTICA E INFORMÁTICA	ESPECIALISTA EN ESTADISTICA I	SP-ES	CARGO REORDENADO	1	INFORME TÉCNICO-000181-2020-SERVIR-GDSRH
065	UNIDAD DE ESTADISTICA E INFORMÁTICA	ESPECIALISTA EN SISTEMA INFORMÁTICO	P	065	UNIDAD DE ESTADISTICA E INFORMÁTICA	SOPORTE ESPECIALISTA EN INFORMÁTICO	SP-ES	CARGO REORDENADO	1	INFORME TÉCNICO-000181-2020-SERVIR-GDSRH
066/067	UNIDAD DE ESTADISTICA E INFORMÁTICA	TÉCNICO/A EN SOPORTE INFORMÁTICO	P	066/067	UNIDAD DE ESTADISTICA E INFORMÁTICA	TÉCNICO/A EN INFORMÁTICA	SP-AP	CARGO REORDENADO	2	INFORME TÉCNICO-000181-2020-SERVIR-GDSRH
175	SERVICIO DE ENFERMERIA	ENFERMERA/O	P	175	SERVICIO DE ENFERMERIA	ENFERMERA/O	SP-ES	INCORPORADO SUPUESTO 2	1	Ley N° 30957 - Proceso N° 30957 -
162	SERVICIO DE ENFERMERIA	TÉCNICO/A EN ENFERMERIA I	P	235	SERVICIO DE ENFERMERIA	TÉCNICO/A EN ENFERMERIA I	SP-AP	INCORPORADO SUPUESTO 2	1	Proceso N° 30957 - N° 30957 -
239/240	SERVICIO DE APOYO AL TRATAMIENTO	TRABAJADOR/A SOCIAL I	O	239/240	SERVICIO DE APOYO AL TRATAMIENTO	TRABAJADOR/A SOCIAL	SP-ES	CARGO REORDENADO	2	INFORME TÉCNICO-000181-2020-SERVIR-GDSRH
241	SERVICIO DE APOYO AL TRATAMIENTO	TRABAJADOR/A SOCIAL I	P	236	SERVICIO DE APOYO AL TRATAMIENTO	TRABAJADOR/A SOCIAL	SP-ES	CARGO REORDENADO	1	INFORME TÉCNICO-000181-2020-SERVIR-GDSRH
Total de cambios									22	

GOBIERNO REGIONAL DE PACÍFICO SUR
UNIDAD DE PLANEAMIENTO Y PRESUPUESTO
ABOGADO GENERAL DE LA LEY
LUCAS N° 6894
SERVICIOS HUMANOS

GOBIERNO REGIONAL DE PACÍFICO SUR
UNIDAD DE PLANEAMIENTO Y PRESUPUESTO
OPC ROSSANAM RIVAS URIC
SECRETARÍA DE PLANEAMIENTO Y PRESUPUESTO

VI ANEXOS

6.1 Reporte POI Consistenciado 2023



Anexo B-5
PLAN OPERATIVO INSTITUCIONAL FISICA Y FINANCIERA (Consistenciado)
 Año : 2023

Periodo PEI : 2021 - 2025
 Nivel de Gobierno : R - GOBIERNOS REGIONALES
 Sector : 99 - GOBIERNOS REGIONALES
 Pliego : 441 - GOBIERNO REGIONAL DEL DEPARTAMENTO DE ANCASH

Unidad Ejecutora : 001421 - GOB. REG. ANCASH - RED DE SALUD PACIFICO SUR
 Centro de Costo : 01.01 - DIRECCION EJECUTIVA

COD.	Actividad Operativa / Inversiones	Ubigeo	U.M.	Prioridad	Meta	PROGRAMACION										Total Anual		
						1	2	3	4	5	6	7	8	9	10		11	12
OEL09 MODERNIZAR LA GESTIÓN INSTITUCIONAL																		
AEI.09.03 GESTIÓN POR PROCESOS; SIMPLIFICACIÓN ADMINISTRATIVA Y ORGANIZACIÓN INSTITUCIONAL IMPLEMENTADAS EN EL GOBIERNO REGIONAL DE ANCASH																		
AOI00142100590	MONITOREO, SUPERVISION Y EVALUACIÓN DE LAS ACTIVIDADES SANITARIAS DESARROLLADAS POR LA MICROREDES, HOSPITALES Y EL CENTRO DE SALUD MENTA COMUNITARIO.	021809 : NUEVO CHIMBOTE	036 : DOCUMENTO	1 : Muy Alta	Fisico	1	1	1	1	1	1	1	1	1	1	1	12	
AOI00142100593	ASESORAMIENTO LEGAL EN GESTIÓN; ADMINISTRATIVA Y JUDICIAL A LA UNIDAD EJECUTORA.	021809 : NUEVO CHIMBOTE	060 : INFORME	1 : Muy Alta	Fisico	35	37	37	36	38	39	38	37	39	35	36	39	446
					Financiero S/.	2,000.00	2,448.00	2,000.00	2,100.00	2,000.00	2,500.00	2,300.00	2,000.00	2,000.00	2,000.00	2,000.00	2,300.00	25,648.00

Unidad Ejecutora : 001421 - GOB. REG. ANCASH - RED DE SALUD PACIFICO SUR
 Centro de Costo : 02.01.02 - UNIDAD DE SALUD INDIVIDUAL

COD.	Actividad Operativa / Inversiones	Ubigeo	U.M.	Prioridad	Meta	PROGRAMACION										Total Anual		
						1	2	3	4	5	6	7	8	9	10		11	12
OEL02 MEJORAR LA ATENCIÓN INTEGRAL DE SALUD EN LA POBLACIÓN DE ANCASH																		
AEI.02.01 PROGRAMA DE SALUD SOBRE LA ANEMIA IMPLEMENTADO EN BENEFICIO DE LOS NIÑOS Y NIÑAS MENORES DE 6 A 35 MESES DE ANCASH																		
AOI00142100880	ESTABLECIMIENTOS QUE PREPARAN Y/O DISTRIBUYEN ALIMENTOS PARA PROGRAMAS SOCIALES	021809 : NUEVO CHIMBOTE	107 : SERVICIO	2 : Alta	Fisico	0	0	0	2	3	2	3	2	2	2	2	2	20
AOI00142100881	ESTABLECIMIENTOS QUE ALMACENAN, PREPARAN Y/O DISTRIBUYEN ALIMENTOS PARA PROGRAMAS SOCIALES	021809 : NUEVO CHIMBOTE	107 : SERVICIO	2 : Alta	Financiero S/.	0.00	100.00	100.00	100.00	100.00	90.00	100.00	100.00	100.00	100.00	100.00	100.00	800.00
AOI00142100882	INSPECCION A ESTABLECIMIENTOS QUE ALMACENAN, PREPARAN Y/O DISTRIBUYEN ALIMENTOS PARA PROGRAMAS SOCIALES	021809 : NUEVO CHIMBOTE	016 : CASO TRATADO	1 : Muy Alta	Fisico	429	429	429	429	429	429	429	429	429	400	420	232	4913
AOI00142100883	NIÑOS MENORES DE 36 MESES CON SUPLENTO DE HIERRO Y OTROS MICRONUTRIENTES	021809 : NUEVO CHIMBOTE	220 : NIÑO SUPLENMENTADO	1 : Muy Alta	Financiero S/.	2,692.10	2,692.10	2,692.10	2,692.10	2,692.10	2,692.10	2,692.10	2,692.10	2,692.10	2,692.10	2,692.10	2,692.10	32,306.00
AOI00142100884	NIÑO MENOR DE 5 AÑOS CON SUPLENTO DE VITAMINA A	021809 : NUEVO CHIMBOTE	438 : PERSONA TAMIZADA	1 : Muy Alta	Fisico	552	552	552	552	552	553	553	553	553	553	553	553	6631
AOI00142100885	DOSAJE DE HEMOGLOBINA	021809 : NUEVO CHIMBOTE	079 : NIÑO	1 : Muy Alta	Financiero S/.	14,994.00	13,440.00	13,440.00	13,440.00	13,440.00	13,440.00	14,610.00	13,440.00	13,440.00	13,440.00	13,440.00	14,610.00	165,174.00
AOI00142100886	SEGUIMIENTO DEL CUMPLIMIENTO DE LAS ATENCIONES PREVENTIVAS DEL NIÑO	021809 : NUEVO CHIMBOTE	079 : NIÑO	1 : Muy Alta	Fisico	403	403	404	404	404	404	404	404	404	404	404	404	4846
					Financiero S/.	0.00	0.00	0.00	0.00	0.00	0.00	0.00	0.00	0.00	0.00	0.00	0.00	0.00
AOI00142100886	SEGUIMIENTO DEL CUMPLIMIENTO DE LAS ATENCIONES PREVENTIVAS DEL NIÑO	021809 : NUEVO CHIMBOTE	079 : NIÑO	1 : Muy Alta	Fisico	801	801	802	802	802	802	802	802	802	802	802	802	9622
					Financiero S/.	11,096.00	9,690.00	9,690.00	9,690.00	9,690.00	9,690.00	10,690.00	9,690.00	9,690.00	9,690.00	9,690.00	9,690.00	119,626.00
					Financiero S/.	0.00	0.00	0.00	0.00	0.00	0.00	0.00	0.00	0.00	0.00	0.00	0.00	1923
					Financiero S/.	0.00	0.00	0.00	0.00	0.00	0.00	0.00	0.00	0.00	0.00	0.00	0.00	0.00

COD.	Actividad Operativa / Inversiones	Ubigeo	U.M.	Prioridad	Meta	PROGRAMACION										Total Anual
						1	2	3	4	5	6	7	8	9	10	
OEL02 MEJORAR LA ATENCIÓN INTEGRAL DE SALUD EN LA POBLACIÓN DE ANCASH																
AEI.02.02 PROGRAMA DE SALUD SOBRE LA DESNUTRICIÓN CRÓNICA IMPLEMENTADO EN BENEFICIO DE LOS NIÑOS Y NIÑAS MENORES DE CINCO AÑOS DE ANCASH																



Anexo B-5 : POI Anual con Programacion Fisica y Financiera

COD.	Actividad Operativa / Inversiones	Ubigeo	U.M.	Prioridad	Meta	1	2	3	4	5	6	7	8	9	10	11	12	Total Annual	
021809 : NUEVO CHIMBOTE	239 : RECIEN NACIDO ATENDIDO	021809 : NUEVO CHIMBOTE	1 : Muy Alta	Fisico	129	129	129	129	129	130	130	130	130	130	130	130	130	130	1556
AOI00142100609	3330501 - ATENCION INMEDIATA DEL RECIEN NACIDO			Financiero S/.	4,400.00	4,400.00	4,400.00	4,400.00	4,400.00	4,400.00	4,400.00	4,400.00	4,400.00	4,400.00	4,400.00	4,400.00	4,400.00	4,400.00	52,800.00
021809 : NUEVO CHIMBOTE	115 : VISITA	021809 : NUEVO CHIMBOTE	1 : Muy Alta	Financiero S/.	221	221	221	221	221	221	221	221	221	221	221	221	221	221	2654
AOI00142100611	3330503 - VISITA DOMICILIARIA			Financiero S/.	0.00	0.00	0.00	0.00	0.00	0.00	0.00	0.00	0.00	0.00	0.00	0.00	0.00	0.00	0.00
021809 : NUEVO CHIMBOTE	239 : RECIEN NACIDO ATENDIDO	021809 : NUEVO CHIMBOTE	1 : Muy Alta	Fisico	129	129	129	129	130	130	130	130	130	130	130	130	130	130	1556
AOI00142100612	3330505 - ATENCION DEL RECIEN NACIDO EN ALOJAMIENTO CONJUNTO			Financiero S/.	0.00	0.00	0.00	0.00	0.00	0.00	0.00	0.00	0.00	0.00	0.00	0.00	0.00	0.00	0.00
021809 : NUEVO CHIMBOTE	016 : CASO TRATADO	021809 : NUEVO CHIMBOTE	1 : Muy Alta	Financiero S/.	0.00	0.00	0.00	0.00	0.00	0.00	0.00	0.00	0.00	0.00	0.00	0.00	0.00	0.00	1
AOI00142100613	3330602 - ASFIXIA DEL NACIMIENTO			Financiero S/.	0.00	1,000.00	0.00	0.00	0.00	0.00	0.00	0.00	0.00	0.00	0.00	0.00	0.00	0.00	1,000.00
021809 : NUEVO CHIMBOTE	016 : CASO TRATADO	021809 : NUEVO CHIMBOTE	1 : Muy Alta	Financiero S/.	0.00	0.00	0.00	0.00	0.00	0.00	0.00	0.00	0.00	0.00	0.00	0.00	0.00	0.00	2
AOI00142100614	3330605 - BAJO PESO AL NACER Y PREMATURO			Financiero S/.	0.00	650.00	0.00	0.00	0.00	0.00	0.00	0.00	0.00	0.00	0.00	0.00	0.00	0.00	650.00
021809 : NUEVO CHIMBOTE	016 : CASO TRATADO	021809 : NUEVO CHIMBOTE	1 : Muy Alta	Financiero S/.	0.00	800.00	0.00	0.00	0.00	0.00	0.00	0.00	0.00	0.00	0.00	0.00	0.00	0.00	800.00
AOI00142100615	3330610 - SEPSIS NEONATAL			Fisico	0	0	0	0	0	0	0	0	0	0	0	0	0	0	1
021809 : NUEVO CHIMBOTE	016 : CASO TRATADO	021809 : NUEVO CHIMBOTE	1 : Muy Alta	Financiero S/.	0.00	0.00	0.00	0.00	0.00	0.00	0.00	0.00	0.00	0.00	0.00	0.00	0.00	0.00	0.00
AOI00142100616	3330611 - TRASTORNOS METABOLICOS DEL RECIEN NACIDO. ICTERICIA NEONATAL NO FISIOLÓGICA			Financiero S/.	0.00	0.00	0.00	0.00	0.00	0.00	0.00	0.00	0.00	0.00	0.00	0.00	0.00	0.00	0.00
021809 : NUEVO CHIMBOTE	431 : ADOLESCENTE ATENDIDA	021809 : NUEVO CHIMBOTE	1 : Muy Alta	Fisico	254	254	254	254	255	255	255	255	255	255	255	255	255	255	3056
AOI00142100824	0087901 - ADOLESCENTE CON SUPLEMENTO DE HIERRO Y ACIDO FOLICO			Financiero S/.	2,441.60	2,441.60	2,441.60	2,441.60	2,441.60	2,441.60	2,441.60	2,441.60	2,441.60	2,441.60	2,441.60	2,441.60	2,441.60	2,441.60	29,300.00
021809 : NUEVO CHIMBOTE	060 : INFORME	021809 : NUEVO CHIMBOTE	1 : Muy Alta	Financiero S/.	0.00	0.00	0.00	0.00	0.00	0.00	0.00	0.00	0.00	0.00	0.00	0.00	0.00	0.00	2
AOI00142100828	4427704 - SUPERVISION DEL PROGRAMA SALUD MATERNO NEONATAL			Financiero S/.	0.00	0.00	0.00	0.00	0.00	0.00	0.00	0.00	0.00	0.00	0.00	0.00	0.00	0.00	0.00
021809 : NUEVO CHIMBOTE	274 : GESTANTE NUEVO CHIMBOTE SUPLEMENTADA	021809 : NUEVO CHIMBOTE	1 : Muy Alta	Fisico	221	221	221	221	221	221	221	221	221	221	221	221	221	221	2654
AOI00142100870	3317210 - GESTANTE CON SUPLEMENTO DE HIERRO Y ACIDO FOLICO			Financiero S/.	0.00	0.00	0.00	0.00	0.00	0.00	0.00	0.00	0.00	0.00	0.00	0.00	0.00	0.00	0.00
021809 : NUEVO CHIMBOTE	016 : CASO TRATADO	021809 : NUEVO CHIMBOTE	1 : Muy Alta	Financiero S/.	0.00	0.00	0.00	0.00	0.00	0.00	0.00	0.00	0.00	0.00	0.00	0.00	0.00	0.00	92
AOI00142100871	3329418 - GESTANTE CON ANEMIA			Financiero S/.	0.00	0.00	0.00	0.00	0.00	0.00	0.00	0.00	0.00	0.00	0.00	0.00	0.00	0.00	1,950.00
021809 : NUEVO CHIMBOTE	016 : CASO TRATADO	021809 : NUEVO CHIMBOTE	1 : Muy Alta	Financiero S/.	4	4	4	4	4	4	4	4	4	4	4	4	4	4	54
AOI00142100944	3329406 - HEMORRAGIAS DE LA TER MITAD DEL EMBARAZO SIN LAPAROTOMIA			Financiero S/.	0.00	0.00	0.00	0.00	0.00	0.00	0.00	0.00	0.00	0.00	0.00	0.00	0.00	0.00	831.00
021809 : NUEVO CHIMBOTE	259 : PERSONA INFORMADA EN SALUD REPRODUCTIVA POR MEDIOS ALTERNATIVOS DE COMUNICACION	021809 : NUEVO CHIMBOTE	1 : Muy Alta	Fisico	0	0	0	0	0	0	0	0	0	0	0	0	0	0	9
AOI00142100948	5000203 - POBLACION INFORMADA EN SALUD REPRODUCTIVA POR MEDIOS ALTERNATIVOS DE COMUNICACION			Financiero S/.	0.00	0.00	0.00	0.00	0.00	0.00	0.00	0.00	0.00	0.00	0.00	0.00	0.00	0.00	0.00
021809 : NUEVO CHIMBOTE	438 : PERSONA TAMIZADA	021809 : NUEVO CHIMBOTE	1 : Muy Alta	Fisico	64	65	65	65	65	65	65	65	65	65	65	65	65	65	779
AOI00142100967	3330506 - TAMIZAJE NEONATAL			Financiero S/.	0.00	0.00	0.00	0.00	0.00	0.00	0.00	0.00	0.00	0.00	0.00	0.00	0.00	0.00	0.00

01.02.04 PROGRAMA DE SALUD SOBRE ENFERMEDADES TRANSMISIBLES IMPLEMENTADO EN BENEFICIO DE LA POBLACION DE ANCASH

COD.	Actividad Operativa / Inversiones	Ubigeo	U.M.	Prioridad	Meta	1	2	3	4	5	6	7	8	9	10	11	12	Total Annual	
021809 : NUEVO CHIMBOTE	060 : INFORME	021809 : NUEVO CHIMBOTE	1 : Muy Alta	Financiero S/.	0.00	0.00	0.00	0.00	0.00	0.00	0.00	0.00	0.00	0.00	0.00	0.00	0.00	0.00	4
AOI00142100475	4395002 - MONITOREO DEL PROGRAMA DE TB/VIH-SIDA			Financiero S/.	120.00	120.00	120.00	120.00	120.00	120.00	120.00	120.00	120.00	120.00	120.00	120.00	120.00	120.00	400.00
021809 : NUEVO CHIMBOTE	334 : ANIMAL VACUNADO	021809 : NUEVO CHIMBOTE	1 : Muy Alta	Financiero S/.	0.00	0.00	0.00	0.00	0.00	0.00	0.00	0.00	0.00	0.00	0.00	0.00	0.00	0.00	29445
AOI00142100481	4398201 - CANES VACUNADOS CONTRA LA RABIA			Financiero S/.	0.00	0.00	0.00	0.00	0.00	0.00	0.00	0.00	0.00	0.00	0.00	0.00	0.00	0.00	29445
021809 : NUEVO CHIMBOTE	394 : PERSONA TRATADA	021809 : NUEVO CHIMBOTE	1 : Muy Alta	Financiero S/.	27	27	27	27	27	26	26	27	26	26	27	27	27	27	320
AOI00142100484	4398401 - PERSONA EXPUESTA A RABIA RECIBE ATENCION INTEGRAL			Financiero S/.	0.00	100.00	146.00	100.00	0.00	0.00	0.00	0.00	0.00	0.00	0.00	0.00	0.00	0.00	246.00
021809 : NUEVO CHIMBOTE	394 : PERSONA TRATADA	021809 : NUEVO CHIMBOTE	1 : Muy Alta	Financiero S/.	0.00	50.00	0.00	0.00	0.00	0.00	0.00	0.00	0.00	0.00	0.00	0.00	0.00	0.00	4
AOI00142100485	4398404 - TRATAMIENTO DE PERSONAS CON DIAGNOSTICO DE ACCIDENTE POR ARACANIDOS			Financiero S/.	0.00	50.00	0.00	0.00	0.00	0.00	0.00	0.00	0.00	0.00	0.00	0.00	0.00	0.00	50.00
021809 : NUEVO CHIMBOTE	394 : PERSONA TRATADA	021809 : NUEVO CHIMBOTE	1 : Muy Alta	Financiero S/.	1	1	1	1	0	0	0	0	0	0	0	0	0	0	4
AOI00142100487	4398406 - TRATAMIENTO DE PERSONAS CON DIAGNOSTICO DE ACCIDENTE POR OFIDISMO			Financiero S/.	0.00	50.00	0.00	0.00	0.00	0.00	0.00	0.00	0.00	0.00	0.00	0.00	0.00	0.00	50.00



Anexo B-5 : POI Anual con Programacion Fisica y Financiera

AO100142100704	5001505 - PERSONAS MAYORES DE 60 AÑOS CON VALORACION CLINICA DE FACTORES DE RIESGO Y TAMIZAJE LABORATORIAL	021809 : NUEVO CHIMBOTE	090 : PERSONA EVALUADA	1 : Muy Alta	Fisico	128	127	124	128	128	128	121	128	128	125	1521
AO100142100705	5001507 - PERSONAS DE 40 A 59 AÑOS CON VALORACION CLINICA DE FACTORES DE RIESGO Y TAMIZAJE LABORATORIAL	021809 : NUEVO CHIMBOTE	090 : PERSONA EVALUADA	1 : Muy Alta	Fisico	267	267	267	267	267	267	267	267	267	268	3206
AO100142100710	5005926 - TAMIZAJE PARA DETECTAR TRASTORNOS MENTALES Y DEL COMPORTAMIENTO DE NIÑOS, NIÑAS Y ADOLESCENTES DE 3 A 17 AÑOS.	021809 : NUEVO CHIMBOTE	438 : PERSONA TAMIZADA	1 : Muy Alta	Fisico	44	44	44	44	44	45	45	45	45	45	535
AO100142100721	5001601 - MANEJO DE EMERGENCIA O URGENCIA HIPERTENSIVA	021809 : NUEVO CHIMBOTE	087 : PERSONA ATENDIDA	1 : Muy Alta	Financiero	8	8	8	8	8	8	8	8	8	8	98
AO100142100726	5001602 - TRATAMIENTO Y CONTROL DE PERSONAS CON DISLIPIDEMIA	021809 : NUEVO CHIMBOTE	087 : PERSONA ATENDIDA	1 : Muy Alta	Financiero	100	100	100	100	100	100	100	100	100	100	1200
AO100142100733	5001606 - PERSONAS HIPERTENSAS CON TRATAMIENTO ESPECIALIZADO	021809 : NUEVO CHIMBOTE	087 : PERSONA ATENDIDA	1 : Muy Alta	Fisico	8	8	8	8	8	8	8	8	8	8	103
AO100142100737	5001604 - PACIENTE HIPERTENSO DE NO ALTO RIESGO CONTROLADO	021809 : NUEVO CHIMBOTE	087 : PERSONA ATENDIDA	1 : Muy Alta	Financiero	21,032.00	18,645.00	18,495.00	18,495.00	18,495.00	18,495.00	19,119.00	18,495.00	18,495.00	18,495.00	226,441.00
AO100142100753	0215075 - TAMIZAJE CON PAPANICOLAOU PARA DETECCION DE CANCER DE CUELLO UTERINO	021809 : NUEVO CHIMBOTE	438 : PERSONA TAMIZADA	1 : Muy Alta	Fisico	215	215	215	215	215	215	215	215	215	216	2582
AO100142100755	5001703 - PACIENTE DIABÉTICO NO COMPLICADO CONTROLADO	021809 : NUEVO CHIMBOTE	087 : PERSONA ATENDIDA	1 : Muy Alta	Financiero	71	71	70	70	70	71	71	70	71	70	846
AO100142100757	5001704 - PACIENTES DIABÉTICOS CON TRATAMIENTO ESPECIALIZADO	021809 : NUEVO CHIMBOTE	087 : PERSONA ATENDIDA	1 : Muy Alta	Fisico	15	15	18	15	15	15	15	15	15	15	185
AO100142100758	5001705 - VALORACION DE COMPLICACIONES EN PERSONAS CON DIABETES	021809 : NUEVO CHIMBOTE	087 : PERSONA ATENDIDA	1 : Muy Alta	Financiero	8	8	8	8	8	8	8	7	7	7	91
AO100142100760	5001706 - MANEJO DEL SOBREPESO Y OBESIDAD	021809 : NUEVO CHIMBOTE	087 : PERSONA ATENDIDA	1 : Muy Alta	Financiero	13	14	14	14	14	14	14	14	14	12	163
AO100142100763	4399701 - EVALUACION INTEGRAL EN EL PRIMER DE NIVEL DE ATENCION A PERSONAS EXPUESTAS A METALES PESADOS	021809 : NUEVO CHIMBOTE	087 : PERSONA ATENDIDA	1 : Muy Alta	Fisico	43	43	43	43	43	43	42	42	43	43	515
AO100142100765	5001101 - TAMIZAJE Y DETECCION DE CATARATA MEDIANTE EXAMEN DE AGUDEZA VISUAL EN PRIMER Y SEGUNDO NIVEL DE ATENCION	021809 : NUEVO CHIMBOTE	438 : PERSONA TAMIZADA	1 : Muy Alta	Financiero	258	258	258	258	258	258	258	258	258	259	3100
AO100142100769	5001302 - EVALUACION DE ERRORES REFRACTIVOS EN NIÑOS (A5) DE 3 A 11 AÑOS	021809 : NUEVO CHIMBOTE	393 : PERSONA DIAGNOSTICADA	1 : Muy Alta	Financiero	2,541.00	2,541.00	2,541.00	2,541.00	2,541.00	2,541.00	2,541.00	2,541.00	2,541.00	2,549.00	30,500.00
AO100142100770	5001403 - DIAGNÓSTICO, TRATAMIENTO Y CONTROL MEDIANTE OFERTA MÓVIL PARA NIÑOS CON ERRORES REFRACTIVOS	021809 : NUEVO CHIMBOTE	394 : PERSONA TRATADA	1 : Muy Alta	Financiero	0	0	0	0	0	0	0	0	0	0	80
AO100142100771	0081301 - TAMIZAJE DE LA PERSONA CON RIESGO DE GLAUCOMA EN EL PRIMER Y SEGUNDO NIVEL DE ATENCION	021809 : NUEVO CHIMBOTE	438 : PERSONA TAMIZADA	1 : Muy Alta	Financiero	63	63	63	63	63	62	62	62	62	62	750
AO100142100804	4398504 - SUPERVISION DEL PROGRAMA DE NO TRANSMISIBLES	021809 : NUEVO CHIMBOTE	060 : INFORME	1 : Muy Alta	Fisico	0	1	0	1	0	0	1	0	1	0	4
AO100142100806	4398503 - EVALUACION DEL PROGRAMA DE NO TRANSMISIBLES	021809 : NUEVO CHIMBOTE	060 : INFORME	1 : Muy Alta	Financiero	0	1	0	0	0	0	1	0	0	0	2
AO100142100833	5005183 - MONITOREO DEL PROGRAMA EN SALUD MENTAL	021809 : NUEVO CHIMBOTE	060 : INFORME	1 : Muy Alta	Financiero	0	0	0	0	0	0	0	0	0	0	4



Anexo B-5 : POI Anual con Programacion Fisica y Financiera

COD.	Actividad Operativa / Inversiones	Ubigeo	U.M.	Prioridad	Meta	PROGRAMACION												Total Anual						
						1	2	3	4	5	6	7	8	9	10	11	12							
AOI00142101013	021809 : NUEVO CHIMBOTE	021809 : NUEVO CHIMBOTE	066 : ATENCION	1 : Muy Alta	Fisico	708	708	708	708	708	708	708	708	708	708	708	708	708	708	708	708	708	708	8491
AOI00142100595	021809 : NUEVO CHIMBOTE	021809 : NUEVO CHIMBOTE	066 : ATENCION	1 : Muy Alta	Financiero S/.	0.00	0.00	1,158.00	0.00	0.00	0.00	0.00	0.00	0.00	0.00	0.00	0.00	0.00	0.00	0.00	0.00	0.00	0.00	1,158.00
AOI00142100618	021809 : NUEVO CHIMBOTE	021809 : NUEVO CHIMBOTE	066 : ATENCION	1 : Muy Alta	Fisico	108	109	108	109	108	109	108	109	108	108	108	109	108	108	108	108	108	108	1300
AOI00142100618	021809 : NUEVO CHIMBOTE	021809 : NUEVO CHIMBOTE	066 : ATENCION	1 : Muy Alta	Financiero S/.	0.00	0.00	997.00	0.00	0.00	350.00	100.00	0.00	0.00	0.00	0.00	0.00	0.00	0.00	0.00	0.00	0.00	0.00	1,447.00
AOI00142100709	021809 : NUEVO CHIMBOTE	021809 : NUEVO CHIMBOTE	060 : INFORME	1 : Muy Alta	Fisico	0	0	0	0	0	0	0	0	0	0	0	0	0	0	0	0	0	0	4
AOI00142100711	021809 : NUEVO CHIMBOTE	021809 : NUEVO CHIMBOTE	060 : INFORME	1 : Muy Alta	Financiero S/.	0.00	0.00	500.00	0.00	0.00	0.00	0.00	0.00	0.00	0.00	0.00	0.00	0.00	0.00	0.00	0.00	0.00	0.00	500.00
AOI00142100715	021809 : NUEVO CHIMBOTE	021809 : NUEVO CHIMBOTE	060 : INFORME	1 : Muy Alta	Fisico	50	50	50	50	50	50	50	50	50	50	50	50	50	50	50	50	50	50	600
AOI00142100720	021809 : NUEVO CHIMBOTE	021809 : NUEVO CHIMBOTE	060 : INFORME	1 : Muy Alta	Financiero S/.	0.00	0.00	0.00	500.00	0.00	0.00	0.00	0.00	0.00	0.00	0.00	0.00	0.00	0.00	0.00	0.00	0.00	0.00	500.00
AOI00142100745	021809 : NUEVO CHIMBOTE	021809 : NUEVO CHIMBOTE	066 : INFORME	1 : Muy Alta	Fisico	1	1	1	1	1	1	1	1	1	1	1	1	1	1	1	1	1	1	12
AOI00142100768	021809 : NUEVO CHIMBOTE	021809 : NUEVO CHIMBOTE	066 : ATENCION	1 : Muy Alta	Financiero S/.	8,958.00	8,555.00	8,555.00	9,555.00	8,555.00	8,555.00	8,555.00	8,555.00	8,555.00	8,555.00	8,555.00	8,555.00	8,555.00	8,555.00	8,555.00	8,555.00	8,555.00	8,555.00	104,663.00
AOI00142100774	021809 : NUEVO CHIMBOTE	021809 : NUEVO CHIMBOTE	066 : ATENCION	1 : Muy Alta	Fisico	2	2	2	10	2	2	10	2	2	10	2	2	10	2	2	10	2	2	48
AOI00142100786	021809 : NUEVO CHIMBOTE	021809 : NUEVO CHIMBOTE	066 : ATENCION	1 : Muy Alta	Financiero S/.	0.00	0.00	0.00	0.00	0.00	1,000.00	0.00	0.00	0.00	0.00	0.00	0.00	0.00	0.00	0.00	0.00	0.00	0.00	1,000.00
AOI00142100826	021809 : NUEVO CHIMBOTE	021809 : NUEVO CHIMBOTE	066 : ATENCION	1 : Muy Alta	Fisico	475	475	475	475	475	475	475	475	475	475	475	475	475	475	475	475	475	475	5700
AOI00142100861	021809 : NUEVO CHIMBOTE	021809 : NUEVO CHIMBOTE	066 : ATENCION	1 : Muy Alta	Financiero S/.	0.00	1,813.00	0.00	0.00	0.00	0.00	0.00	0.00	0.00	0.00	0.00	0.00	0.00	0.00	0.00	0.00	0.00	0.00	1,813.00
AOI00142100872	021809 : NUEVO CHIMBOTE	021809 : NUEVO CHIMBOTE	066 : ATENCION	1 : Muy Alta	Fisico	581	581	581	581	581	581	581	581	581	581	581	581	581	581	581	581	581	581	6977
AOI00142100877	021809 : NUEVO CHIMBOTE	021809 : NUEVO CHIMBOTE	066 : ATENCION	1 : Muy Alta	Financiero S/.	0.00	0.00	500.00	0.00	0.00	0.00	500.00	0.00	0.00	0.00	170.00	0.00	0.00	0.00	0.00	0.00	0.00	0.00	1,170.00
AOI00142100886	021809 : NUEVO CHIMBOTE	021809 : NUEVO CHIMBOTE	066 : ATENCION	1 : Muy Alta	Fisico	700	700	700	700	700	700	700	700	700	700	700	700	700	700	700	700	700	700	8400
AOI00142100887	021809 : NUEVO CHIMBOTE	021809 : NUEVO CHIMBOTE	066 : ATENCION	1 : Muy Alta	Financiero S/.	0.00	365.28	0.00	365.23	0.00	365.22	0.00	365.27	0.00	365.27	0.00	365.27	0.00	365.27	0.00	365.27	0.00	365.27	1,461.00
AOI00142100894	021809 : NUEVO CHIMBOTE	021809 : NUEVO CHIMBOTE	066 : ATENCION	1 : Muy Alta	Fisico	1197	1184	1103	1103	1103	1103	1103	1103	1103	1103	1103	1103	1103	1103	1103	1103	1103	1103	13411
AOI00142100974	021809 : NUEVO CHIMBOTE	021809 : NUEVO CHIMBOTE	066 : ATENCION	1 : Muy Alta	Financiero S/.	0.00	750.00	0.00	0.00	0.00	750.00	0.00	740.00	0.00	0.00	0.00	0.00	0.00	0.00	0.00	0.00	0.00	0.00	2,740.00
AOI00142100974	021809 : NUEVO CHIMBOTE	021809 : NUEVO CHIMBOTE	066 : ATENCION	1 : Muy Alta	Fisico	84	84	84	84	84	84	84	84	84	84	84	84	84	84	84	84	84	84	1008
AOI00142100974	021809 : NUEVO CHIMBOTE	021809 : NUEVO CHIMBOTE	066 : ATENCION	1 : Muy Alta	Financiero S/.	0.00	0.00	0.00	0.00	0.00	0.00	0.00	0.00	0.00	0.00	0.00	0.00	0.00	0.00	0.00	0.00	0.00	0.00	0.00
AOI00142100974	021809 : NUEVO CHIMBOTE	021809 : NUEVO CHIMBOTE	066 : ATENCION	1 : Muy Alta	Fisico	34100	34100	34100	34100	34100	34100	34100	34100	34100	34100	34100	34100	34100	34100	34100	34100	34100	34100	409200
AOI00142100974	021809 : NUEVO CHIMBOTE	021809 : NUEVO CHIMBOTE	066 : ATENCION	1 : Muy Alta	Financiero S/.	988,052.00	988,052.00	988,052.00	988,052.00	988,052.00	988,052.00	988,052.00	988,052.00	988,052.00	988,052.00	988,052.00	988,052.00	988,052.00	988,052.00	988,052.00	988,052.00	988,052.00	988,052.00	11,976,630.00
AOI00142100974	021809 : NUEVO CHIMBOTE	021809 : NUEVO CHIMBOTE	066 : ATENCION	1 : Muy Alta	Fisico	110	110	110	110	110	110	110	110	110	110	110	110	110	110	110	110	110	110	1320
AOI00142100974	021809 : NUEVO CHIMBOTE	021809 : NUEVO CHIMBOTE	066 : ATENCION	1 : Muy Alta	Financiero S/.	0.00	0.00	0.00	0.00	0.00	0.00	0.00	0.00	0.00	0.00	0.00	0.00	0.00	0.00	0.00	0.00	0.00	0.00	0.00
AOI00142100974	021809 : NUEVO CHIMBOTE	021809 : NUEVO CHIMBOTE	066 : ATENCION	1 : Muy Alta	Fisico	1200	1200	1400	1400	1400	1200	1200	1400	1200	1200	1200	1200	1200	1200	1200	1200	1200	1200	15000
AOI00142100974	021809 : NUEVO CHIMBOTE	021809 : NUEVO CHIMBOTE	066 : ATENCION	1 : Muy Alta	Financiero S/.	0.00	0.00	0.00	0.00	0.00	0.00	0.00	0.00	0.00	0.00	0.00	0.00	0.00	0.00	0.00	0.00	0.00	0.00	0.00
AOI00142100974	021809 : NUEVO CHIMBOTE	021809 : NUEVO CHIMBOTE	066 : ATENCION	1 : Muy Alta	Fisico	30	30	30	30	30	30	30	30	30	30	30	30	30	30	30	30	30	30	360
AOI00142100974	021809 : NUEVO CHIMBOTE	021809 : NUEVO CHIMBOTE	066 : ATENCION	1 : Muy Alta	Financiero S/.	6,322.00	6,322.00	6,622.00	6,322.00	6,822.00	6,322.00	6,322.00	6,322.00	6,322.00	6,322.00	6,322.00	6,322.00	6,322.00	6,322.00	6,322.00	6,322.00	6,322.00	6,322.00	79,664.00



OEI.02. MEJORAR LA ATENCION INTEGRAL DE SALUD EN LA POBLACION DE ANCASH
 AEI.02.07 PROGRAMA DE SALUD SOBRE EMERGENCIAS Y URGENCIAS IMPLEMENTADO OPORTUNAMENTE EN BENEFICIO DE LA POBLACION DE ANCASH

COD.	Actividad Operativa / Inversiones	Ubigeo	U.M.	Prioridad	Meta	PROGRAMACION												Total Anual
						1	2	3	4	5	6	7	8	9	10	11	12	
AO100142100847	5005596 - ATENCION PREHOSPITALARIA MOVIL DE LA EMERGENCIA Y URGENCIA	021809 : NUEVO CHIMBOTE	006 : ATENCION	1 : Muy Alta	Fisico	20	30	30	50	50	40	40	50	50	50	40	500	
AO100142100976	5005138 - MONITOREO, SUPERVISION Y EVALUACION DEL PROGRAMA PRESUPUESTAL	021809 : NUEVO CHIMBOTE	060 : INFORME	2 : Alta	Fisico	0	1	0	0	1	0	0	1	0	1	0	4	
AO100142100979	5002830 - IMPLEMENTACION DE DOCUMENTOS TECNICOS NORMATIVOS	021809 : NUEVO CHIMBOTE	060 : INFORME	2 : Alta	Fisico	0	0	0	1	0	0	0	1	0	0	0	2	

Unidad Ejecutora : 001421 - GOB. REG. ANCASH - RED DE SALUD PACIFICO SUR
 Centro de Costo: 02.01.03 - UNIDAD DE INTELIGENCIA SANITARIA

OEI.02 MEJORAR LA ATENCIÓN INTEGRAL DE SALUD EN LA POBLACIÓN DE ÁNCASH

AEI.02.04 PROGRAMA DE SALUD SOBRE ENFERMEDADES TRANSMISIBLES IMPLEMENTADO EN BENEFICIO DE LA POBLACIÓN DE ÁNCASH

COD.	Actividad Operativa / Inversiones	Ubigeo	U.M.	Prioridad	Meta	PROGRAMACION												Total Anual
						1	2	3	4	5	6	7	8	9	10	11	12	
AO100142100853	DIAGNOSTICO Y TRATAMIENTO DE CORONAVIRUS.	021809 : NUEVO CHIMBOTE	006 : ATENCION	1 : Muy Alta	Fisico	300	300	300	300	300	300	300	300	300	300	300	3600	
					Financiero S/.	0.00	0.00	0.00	0.00	0.00	0.00	0.00	0.00	0.00	0.00	0.00	0.00	

OEI.02 MEJORAR LA ATENCIÓN INTEGRAL DE SALUD EN LA POBLACIÓN DE ÁNCASH

AEI.02.08 SISTEMA DE VIGILANCIA EPIDEMIOLÓGICA CON ATENCIÓN OPORTUNA EN BENEFICIO DE LA POBLACIÓN DE ÁNCASH

COD.	Actividad Operativa / Inversiones	Ubigeo	U.M.	Prioridad	Meta	PROGRAMACION												Total Anual
						1	2	3	4	5	6	7	8	9	10	11	12	
AO100142100483	MONITOREO Y SUPERVISION DEL SISTEMA DE VIGILANCIA EPIDEMIOLÓGICA	021809 : NUEVO CHIMBOTE	060 : INFORME	1 : Muy Alta	Fisico	1	1	1	1	1	1	1	1	1	1	1	12	
AO100142100489	VIGILANCIA EPIDEMIOLÓGICA Y CONTROL DE DAÑOS DE INTERES DE SALUD PÚBLICA.	021809 : NUEVO CHIMBOTE	060 : INFORME	1 : Muy Alta	Financiero S/.	6,330.84	4,904.00	4,954.00	4,900.00	4,950.00	4,900.00	5,211.00	4,895.00	4,950.00	4,900.00	4,900.00	61,005.84	
AO100142100492	ACTUALIZACIÓN Y DIFUSIÓN DE SALA SITUACIONAL.	021809 : NUEVO CHIMBOTE	248 : REPORTE	1 : Muy Alta	Financiero S/.	2,075.55	333.33	333.33	333.33	333.33	333.33	333.33	333.33	333.33	333.33	333.37	5,742.22	
					Fisico	4	4	4	4	5	5	5	4	4	4	4	52	
					Financiero S/.	1,121.49	133.45	0.00	0.00	0.00	0.00	0.00	0.00	0.00	0.00	0.00	1,254.94	

OEI.11 MEJORAR LA GESTIÓN DE RIESGO DE DESASTRES EN EL DEPARTAMENTO DE ÁNCASH

AEI.11.01 MONITOREO DE EMERGENCIAS Y DESASTRES DE FORMA EFICIENTE EN EL GOBIERNO REGIONAL DE ÁNCASH

COD.	Actividad Operativa / Inversiones	Ubigeo	U.M.	Prioridad	Meta	PROGRAMACION												Total Anual
						1	2	3	4	5	6	7	8	9	10	11	12	
AO100142100764	5005612 - DESARROLLO DE LOS CENTROS Y ESPACIOS DE MONITOREO DE EMERGENCIAS Y DESASTRES	021809 : NUEVO CHIMBOTE	248 : REPORTE	1 : Muy Alta	Fisico	1	1	1	1	1	1	1	1	1	1	1	12	
					Financiero S/.	0.00	0.00	0.00	0.00	0.00	0.00	0.00	0.00	0.00	0.00	0.00	0.00	

OEI.11 MEJORAR LA GESTIÓN DE RIESGO DE DESASTRES EN EL DEPARTAMENTO DE ÁNCASH

AEI.11.02 CAPACIDAD INSTALADA PARA LA ATENCIÓN OPORTUNA EN LA GESTIÓN REACTIVA FRENTE A EMERGENCIAS Y DESASTRES DE LA POBLACIÓN DEL DEPARTAMENTO DE ÁNCASH

COD.	Actividad Operativa / Inversiones	Ubigeo	U.M.	Prioridad	Meta	PROGRAMACION												Total Anual
						1	2	3	4	5	6	7	8	9	10	11	12	
AO100142100664	5004279 - MONITOREO, SUPERVISION Y EVALUACION DE PRODUCTOS Y ACTIVIDADES EN GESTION DE RIESGO DE DESASTRES	021809 : NUEVO CHIMBOTE	201 : INFORME TECNICO	1 : Muy Alta	Fisico	0	0	1	0	1	0	1	0	1	0	0	5	
AO100142100674	5004280 - DESARROLLO DE INSTRUMENTOS ESTRATEGICOS PARA LA GESTION DEL RIESGO DE DESASTRES	021809 : NUEVO CHIMBOTE	201 : INFORME TECNICO	1 : Muy Alta	Fisico	0	0	1	0	1	1	1	1	0	1	1	8	
AO100142100683	5005561 - IMPLEMENTACION DE BRIGADAS PARA LA ATENCION FRENTE A EMERGENCIAS Y DESASTRES	021809 : NUEVO CHIMBOTE	583 : BRIGADA	1 : Muy Alta	Fisico	0	0	0	0	0	0	0	1	0	0	0	1	
AO100142100696	5005610 - ADMINISTRACION Y ALMACENAMIENTO DE INFRAESTRUCTURA MOVIL PARA LA ASISTENCIA FRENTE A EMERGENCIAS Y DESASTRES	021809 : NUEVO CHIMBOTE	614 : INFRAESTRUCTURA MOVIL	1 : Muy Alta	Financiero S/.	0.00	7,676.00	7,676.00	7,676.00	7,680.00	7,676.00	7,676.00	7,676.00	0.00	0.00	0.00	46,060.00	
AO100142100766	5005580 - FORMACION Y CAPACITACION EN MATERIA DE GESTION DE RIESGO DE DESASTRES Y ADAPTACION AL CAMBIO CLIMATICO	021809 : NUEVO CHIMBOTE	086 : PERSONA	1 : Muy Alta	Fisico	0	0	0	30	0	0	0	0	0	0	0	60	
					Financiero S/.	0.00	0.00	0.00	0.00	0.00	0.00	0.00	0.00	0.00	0.00	0.00	0.00	



Anexo B-5 : POI Anual con Programacion Fisica y Financiera

COD.	Actividad Operativa / Inversiones	U.M.	Prioridad	Meta	1	2	3	4	5	6	7	8	9	10	11	12	Total Anual	
A0100142100998	3326005 - INSPECCION ESPECIALIZADA ZONA RURAL.	021809 : NUEVO CHIMBOTÉ	223 : CENTRO POBLADO	1 : Muy Alta	Fisico	0	1	0	0	0	0	0	0	0	0	0	1	33,860.00
A0100142100999	3326006 - ANALISIS DE PARAMETROS BACTERIOLOGICOS.	021809 : NUEVO CHIMBOTÉ	223 : CENTRO POBLADO	1 : Muy Alta	Financiero S/.	2,771.00	2,771.00	2,771.00	2,771.00	2,771.00	2,771.00	2,771.00	2,771.00	2,771.00	2,771.00	2,771.00	3,075.00	27,710.00
A0100142101000	3326007 - ANALISIS DE PARAMETROS PARASITOLOGICOS.	021809 : NUEVO CHIMBOTÉ	223 : CENTRO POBLADO	1 : Muy Alta	Financiero S/.	0.00	0.00	857.00	0.00	0.00	0.00	0.00	0.00	0.00	0.00	0.00	0.00	857.00
A0100142101001	3326009 - ANALISIS DE METALES PESADOS.	021809 : NUEVO CHIMBOTÉ	223 : CENTRO POBLADO	1 : Muy Alta	Financiero S/.	0.00	0.00	857.00	0.00	0.00	0.00	0.00	0.00	0.00	0.00	0.00	0.00	857.00
A0100142101002	3326010 - ANÁLISIS Y REPORTES DE RIESGOS SANITARIOS.	021809 : NUEVO CHIMBOTÉ	060 : INFORME	2 : Alta	Fisico	1	1	1	1	1	1	1	1	1	1	1	12	12
A0100142101003	ANALISIS DE FISICO QUIMICO,	021809 : NUEVO CHIMBOTÉ	223 : CENTRO POBLADO	1 : Muy Alta	Financiero S/.	0.00	0.00	857.00	0.00	0.00	0.00	0.00	0.00	0.00	0.00	0.00	0.00	857.00
A0100142101004	3326011 - ASISTENCIA TÉCNICA EN DESINFECCIÓN Y COLORACIÓN EN CENTROS POBLADOS DEL ÁMBITO RURAL CON SISTEMAS DE ABASTECIMIENTO DE AGUA PARA CONSUMO HUMANO	021809 : NUEVO CHIMBOTÉ	088 : PERSONA CAPACITADA	1 : Muy Alta	Fisico	0	0	0	0	0	0	0	0	0	0	0	0	4
A0100142101005	3330801 - PRACTICAS EN TÉCNICAS SEGURAS DE DESINFECCION DE AGUA Y ALMACENAMIENTO DOMICILIARIA.	021809 : NUEVO CHIMBOTÉ	223 : CENTRO POBLADO	2 : Alta	Financiero S/.	0.00	0.00	428.00	0.00	0.00	0.00	0.00	0.00	0.00	0.00	0.00	0.00	430.00
A0100142101006	3330802 - ASISTENCIA TÉCNICA EN TRATAMIENTO DEL AGUA EN CENTROS POBLADOS SIN SISTEMAS DE ABASTECIMIENTO DE AGUA	021809 : NUEVO CHIMBOTÉ	088 : PERSONA CAPACITADA	2 : Alta	Financiero S/.	0.00	0.00	0.00	0.00	0.00	2,000.00	0.00	0.00	0.00	0.00	0.00	0.00	2,000.00
A0100142101007	PROGRAMA DE SALUD SOBRE LA ATENCIÓN MATERNO NEONATAL IMPLEMENTADO EN BENEFICIO DE LAS MADRES Y NIÑOS DE ÁNCASH	021809 : NUEVO CHIMBOTÉ	223 : CENTRO POBLADO	1 : Muy Alta	Financiero S/.	0.00	0.00	0.00	0.00	0.00	2,530.00	0.00	0.00	0.00	0.00	0.00	0.00	2,530.00

OEI.02 MEJORAR LA ATENCIÓN INTEGRAL DE SALUD EN LA POBLACIÓN DE ÁNCASH

COD.	Actividad Operativa / Inversiones	U.M.	Prioridad	Meta	1	2	3	4	5	6	7	8	9	10	11	12	Total Anual
A0100142100817	3341201 - FAMILIAS DE LA GESTANTE Y PUÉRPERA QUE RECIBEN CONSEJERÍA EN EL HOGAR A TRAVÉS DE LA VISITA DOMICILIARIA PARA PROMOVER PRÁCTICAS SALUDABLES EN SALUD SEXUAL Y REPRODUCTIVA DURANTE LA VISITA DOMICILIAR	021809 : NUEVO CHIMBOTÉ	056 : FAMILIA CAPACITADA	1 : Muy Alta	Fisico	118	118	118	118	118	118	118	118	118	120	120	1420
A0100142100818	3341202 - AGENTES COMUNITARIOS DE SALUD CAPACITADOS REALIZAN ORIENTACIÓN A FAMILIAS DE GESTANTES Y PUÉRPERAS EN PRÁCTICAS SALUDABLES EN SALUD SEXUAL Y REPRODUCTIVA	021809 : NUEVO CHIMBOTÉ	088 : PERSONA CAPACITADA	1 : Muy Alta	Financiero S/.	0.00	0.00	2,400.00	0.00	0.00	0.00	0.00	0.00	0.00	0.00	0.00	2,400.00
A0100142100819	3341203 - FAMILIAS DE ADOLESCENTES QUE RECIBEN SESIONES EDUCATIVAS Y DEMOSTRATIVA PARA PROMOVER PRÁCTICAS SALUDABLES EN SALUD SEXUAL INTEGRAL	021809 : NUEVO CHIMBOTÉ	056 : FAMILIA CAPACITADA	1 : Muy Alta	Fisico	0	0	8	8	8	8	8	8	8	8	8	80
A0100142100820	3341204 - DOCENTES CAPACITADOS REALIZAN EDUCACIÓN SEXUAL INTEGRAL DESDE LA INSTITUCIÓN EDUCATIVA	021809 : NUEVO CHIMBOTÉ	035 : DOCENTE CAPACITADO	1 : Muy Alta	Financiero S/.	0.00	0.00	300.00	0.00	0.00	0.00	0.00	0.00	0.00	0.00	0.00	300.00
A0100142100822	4397702 - FAMILIAS QUE RECIBEN SESIONES EDUCATIVAS PARA LA PREVENCIÓN Y CONTROL DE ENFERMEDADES ZOOZOOTICAS.	021809 : NUEVO CHIMBOTÉ	088 : PERSONA CAPACITADA	1 : Muy Alta	Fisico	0	0	0	3	0	3	0	3	0	4	0	13

OEI.02 MEJORAR LA ATENCIÓN INTEGRAL DE SALUD EN LA POBLACIÓN DE ÁNCASH

COD.	Actividad Operativa / Inversiones	U.M.	Prioridad	Meta	1	2	3	4	5	6	7	8	9	10	11	12	Total Anual
A0100142100648	4397701 - FAMILIAS QUE RECIBEN SESIONES DEMOSTRATIVAS PARA LA PREVENCIÓN Y CONTROL DE ENFERMEDADES METAXENICAS CHIMBOTÉ	021809 : NUEVO CHIMBOTÉ	056 : FAMILIA CAPACITADA	1 : Muy Alta	Fisico	466	466	466	466	466	466	466	466	466	470	470	5600
A0100142100684	4397702 - FAMILIAS QUE RECIBEN SESIONES EDUCATIVAS PARA LA PREVENCIÓN Y CONTROL DE ENFERMEDADES ZOOZOOTICAS.	021809 : NUEVO CHIMBOTÉ	056 : FAMILIA CAPACITADA	1 : Muy Alta	Financiero S/.	25,599.00	22,459.00	23,459.00	22,459.00	24,570.00	22,459.00	22,459.00	22,459.00	22,459.00	24,570.00	22,459.00	278,770.00



Anexo B-5 : POI Anual con Programacion Fisica y Financiera

COD.	Actividad Operativa / Inversiones	Ubigeo	U.M.	Prioridad	Meta	1	2	3	4	5	6	7	8	9	10	11	12	Total Anual
021809 : NUEVO CHIMBOTE	088 : PERSONA CAPACITADA	021809 : NUEVO CHIMBOTE	063 : INSPECCION	1 : Muy Alta	Fisico	0	0	0	2	2	2	2	2	2	1	4	0	15
021809 : NUEVO CHIMBOTE	088 : PERSONA CAPACITADA	021809 : NUEVO CHIMBOTE	063 : INSPECCION	1 : Muy Alta	Financiero S/.	0.00	0.00	2,500.00	300.00	0.00	0.00	400.00	0.00	0.00	0.00	0.00	0.00	3,200.00
0215071 - FUNCIONARIOS MUNICIPALES SENSIBILIZADOS PARA LA PROMOCION DE PRACTICAS Y ENTORNOS SALUDABLES PARA LA PREVENCIÓN DEL CÁNCER	088 : PERSONA CAPACITADA	021809 : NUEVO CHIMBOTE	063 : INSPECCION	1 : Muy Alta	Fisico	0	0	0	0	0	0	0	5	5	5	5	0	25
0215072 - DOCENTES CAPACITADOS PARA LA PROMOCION DE PRACTICAS Y ENTORNOS SALUDABLES PARA LA PREVENCIÓN DEL CÁNCER	088 : PERSONA CAPACITADA	021809 : NUEVO CHIMBOTE	063 : INSPECCION	1 : Muy Alta	Financiero S/.	0.00	0.00	200.00	0.00	0.00	0.00	200.00	0.00	0.00	300.00	0.00	0.00	700.00
0070601 - MADRES, PADRES Y CUIDADORES/AS CON APOYO EN ESTRATEGIAS DE CRIANZA Y CONOCIMIENTOS SOBRE EL DESARROLLO INFANTIL	056 : FAMILIA	021809 : NUEVO CHIMBOTE	063 : INSPECCION	3 : Media	Fisico	0	0	0	10	10	10	10	10	10	10	10	10	100
0070604 - LIDERES ADOLESCENTES PROMUEVEN LA SALUD MENTAL EN SU COMUNIDAD	088 : PERSONA CAPACITADA	021809 : NUEVO CHIMBOTE	063 : INSPECCION	1 : Muy Alta	Financiero S/.	0.00	0.00	0.00	0.00	0.00	0.00	0.00	0.00	0.00	0.00	0.00	0.00	0.00
0070603 - AGENTES COMUNITARIOS DE SALUD REALIZAN VIGILANCIA CIUDADANA PARA REDUCIR LA VIOLENCIA FISICA CAUSADA POR LA PAREJA	088 : PERSONA CAPACITADA	021809 : NUEVO CHIMBOTE	063 : INSPECCION	1 : Muy Alta	Fisico	0	0	0	10	10	10	10	10	10	10	10	10	100
0070602 - PAREJAS CON CONSEJERÍA EN LA PROMOCION DE UNA CONVIVENCIA SALUDABLE	056 : FAMILIA	021809 : NUEVO CHIMBOTE	063 : INSPECCION	2 : Alta	Financiero S/.	0.00	0.00	0.00	0.00	0.00	0.00	0.00	0.00	0.00	0.00	0.00	0.00	0.00
0215107 - FAMILIAS SENSIBILIZADOS PARA LA PROMOCION DE PRACTICAS Y ENTORNOS SALUDABLES PARA LA PREVENCIÓN DEL CÁNCER	056 : FAMILIA	021809 : NUEVO CHIMBOTE	063 : INSPECCION	1 : Muy Alta	Fisico	150	150	150	150	150	150	150	162	162	162	162	165	1875
021809 : NUEVO CHIMBOTE	088 : PERSONA CAPACITADA	021809 : NUEVO CHIMBOTE	063 : INSPECCION	1 : Muy Alta	Financiero S/.	0.00	0.00	3,200.00	300.00	0.00	0.00	0.00	0.00	0.00	300.00	0.00	0.00	3,800.00

MEJORAR LA ATENCION INTEGRAL DE SALUD EN LA POBLACION DE ANCASH
 COD. 02.09 PROGRAMAS DE SALUD AMBIENTAL SENSIBILIZADOS EN LA REGION ANCASH

COD.	Actividad Operativa / Inversiones	Ubigeo	U.M.	Prioridad	Meta	1	2	3	4	5	6	7	8	9	10	11	12	Total Anual
021809 : NUEVO CHIMBOTE	063 : INSPECCION	021809 : NUEVO CHIMBOTE	063 : INSPECCION	1 : Muy Alta	Fisico	5	5	5	5	5	5	5	5	5	5	5	5	60
021809 : NUEVO CHIMBOTE	063 : INSPECCION	021809 : NUEVO CHIMBOTE	063 : INSPECCION	1 : Muy Alta	Financiero S/.	3,152.00	3,152.00	3,152.00	3,152.00	3,152.00	3,152.00	3,152.00	3,152.00	3,152.00	3,152.00	3,152.00	3,152.00	37,824.00
021809 : NUEVO CHIMBOTE	063 : INSPECCION	021809 : NUEVO CHIMBOTE	063 : INSPECCION	1 : Muy Alta	Fisico	50	40	40	30	20	20	20	20	20	20	20	40	340
021809 : NUEVO CHIMBOTE	060 : INFORME	021809 : NUEVO CHIMBOTE	060 : INFORME	1 : Muy Alta	Financiero S/.	2,160.00	2,160.00	2,160.00	460.00	700.00	0.00	0.00	0.00	0.00	0.00	0.00	0.00	9,800.00
021809 : NUEVO CHIMBOTE	060 : INFORME	021809 : NUEVO CHIMBOTE	060 : INFORME	1 : Muy Alta	Fisico	1	1	3	3	3	3	3	3	3	3	3	3	30
021809 : NUEVO CHIMBOTE	060 : INFORME	021809 : NUEVO CHIMBOTE	060 : INFORME	1 : Muy Alta	Financiero S/.	0.00	200.00	3,350.00	2,735.00	430.00	500.00	350.00	430.00	430.00	540.00	200.00	200.00	9,435.00
021809 : NUEVO CHIMBOTE	063 : INSPECCION	021809 : NUEVO CHIMBOTE	063 : INSPECCION	1 : Muy Alta	Fisico	0	0	1	0	1	0	0	1	0	0	1	0	4
021809 : NUEVO CHIMBOTE	063 : INSPECCION	021809 : NUEVO CHIMBOTE	063 : INSPECCION	1 : Muy Alta	Financiero S/.	0.00	0.00	0.00	0.00	0.00	0.00	0.00	0.00	0.00	0.00	0.00	0.00	0.00
021809 : NUEVO CHIMBOTE	060 : INFORME	021809 : NUEVO CHIMBOTE	060 : INFORME	1 : Muy Alta	Fisico	0	0	1	0	0	0	0	1	0	0	1	0	3
021809 : NUEVO CHIMBOTE	063 : INSPECCION	021809 : NUEVO CHIMBOTE	063 : INSPECCION	1 : Muy Alta	Financiero S/.	0.00	0.00	150.00	1,000.00	600.00	350.00	150.00	350.00	0.00	0.00	0.00	0.00	2,600.00
021809 : NUEVO CHIMBOTE	063 : INSPECCION	021809 : NUEVO CHIMBOTE	063 : INSPECCION	1 : Muy Alta	Fisico	0	2	3	0	0	0	0	0	0	1	2	3	11
021809 : NUEVO CHIMBOTE	063 : INSPECCION	021809 : NUEVO CHIMBOTE	063 : INSPECCION	1 : Muy Alta	Financiero S/.	0.00	0.00	0.00	0.00	900.00	0.00	0.00	700.00	0.00	700.00	0.00	0.00	2,300.00
021809 : NUEVO CHIMBOTE	063 : INSPECCION	021809 : NUEVO CHIMBOTE	063 : INSPECCION	1 : Muy Alta	Fisico	0	4	8	8	2	4	7	7	4	8	8	0	60
021809 : NUEVO CHIMBOTE	063 : INSPECCION	021809 : NUEVO CHIMBOTE	063 : INSPECCION	1 : Muy Alta	Financiero S/.	0.00	0.00	0.00	0.00	0.00	230.00	0.00	0.00	0.00	0.00	0.00	0.00	460.00
021809 : NUEVO CHIMBOTE	060 : INFORME	021809 : NUEVO CHIMBOTE	060 : INFORME	1 : Muy Alta	Fisico	1	1	1	1	1	1	1	1	1	1	1	1	12
021809 : NUEVO CHIMBOTE	063 : INSPECCION	021809 : NUEVO CHIMBOTE	063 : INSPECCION	1 : Muy Alta	Financiero S/.	17,234.50	17,234.50	17,234.50	17,234.50	17,234.50	17,234.50	17,234.50	17,234.50	17,234.50	17,234.50	17,234.50	17,234.50	208,174.00
021809 : NUEVO CHIMBOTE	063 : INSPECCION	021809 : NUEVO CHIMBOTE	063 : INSPECCION	1 : Muy Alta	Fisico	0	0	0	10	10	10	10	10	10	10	10	10	90
021809 : NUEVO CHIMBOTE	063 : INSPECCION	021809 : NUEVO CHIMBOTE	063 : INSPECCION	1 : Muy Alta	Financiero S/.	0.00	0.00	0.00	0.00	100.00	0.00	0.00	0.00	0.00	0.00	0.00	0.00	300.00



021809 : 036 : Físico 1 2 3 4 5 6 7 8 9 10 11 12 2825
 NUEVO DOCUMENTO 1 : Muy Alta Financiero S/. 3,997.00 4,500.00 3,997.00 3,997.00 3,997.00 4,497.00 3,997.00 4,497.00 4,497.00 4,597.00 4,597.00 50,667.00
 CHIMBOTE

Unidad Ejecutora : 001421 - GOB. REG. ANCASH - RED DE SALUD PACIFICO SUR
 Centro de Costo: 03.01.01 - ADMINISTRACION

OEL09 MODERNIZAR LA GESTIÓN INSTITUCIONAL
 AEL09.03 GESTIÓN POR PROCESOS; SIMPLIFICACIÓN ADMINISTRATIVA Y ORGANIZACIÓN INSTITUCIONAL IMPLEMENTADAS EN EL GOBIERNO REGIONAL DE ANCASH

COD.	Actividad Operativa / Inversiones	Ubigeo	U.M.	Prioridad	Meta	1	2	3	4	5	6	7	8	9	10	11	12	Total Annual
AOI00142100153	MONITOREO, SUPERVISION Y EVALUACIÓN DE LOS SISTEMAS ADMINISTRATIVOS.	021809 : NUEVO CHIMBOTE	036 : DOCUMENTO	1 : Muy Alta	Físico	1	1	1	1	1	1	1	1	1	1	1	1	12
					Financiero S/.	8,300.00	8,300.00	8,300.00	8,300.00	8,300.00	8,300.00	8,300.00	8,300.00	8,700.00	8,300.00	8,300.00	8,300.00	100,000.00

Unidad Ejecutora : 001421 - GOB. REG. ANCASH - RED DE SALUD PACIFICO SUR
 Centro de Costo: 03.01.02 - UNIDAD DE RECURSOS HUMANOS

OEL09 MODERNIZAR LA GESTIÓN INSTITUCIONAL
 AEL09.03 GESTIÓN POR PROCESOS; SIMPLIFICACIÓN ADMINISTRATIVA Y ORGANIZACIÓN INSTITUCIONAL IMPLEMENTADAS EN EL GOBIERNO REGIONAL DE ANCASH

COD.	Actividad Operativa / Inversiones	Ubigeo	U.M.	Prioridad	Meta	1	2	3	4	5	6	7	8	9	10	11	12	Total Annual
AOI00142100158	GESTIÓN DEL CAPITAL HUMANO.	021809 : NUEVO CHIMBOTE	036 : DOCUMENTO	1 : Muy Alta	Físico	1	1	1	1	1	1	1	1	1	1	1	1	12
					Financiero S/.	6,501.00	6,090.00	6,090.00	6,090.00	6,090.00	6,090.00	4,400.00	3,820.00	3,820.00	3,820.00	3,820.00	4,430.00	61,061.00

COD.	Actividad Operativa / Inversiones	Ubigeo	U.M.	Prioridad	Meta	1	2	3	4	5	6	7	8	9	10	11	12	Total Annual
AOI00142100169	ELABORACIÓN DE LA PLANILLA DEL PERSONAL CESANTE, REGIMEN D.L. 20530.	021809 : NUEVO CHIMBOTE	137 : PLANILLA	1 : Muy Alta	Físico	1	1	1	1	1	1	1	1	1	1	1	1	12
					Financiero S/.	77,072.00	69,351.00	69,351.00	69,351.00	69,351.00	74,151.00	69,351.00	69,351.00	69,351.00	69,351.00	69,351.00	74,151.00	849,533.00

COD.	Actividad Operativa / Inversiones	Ubigeo	U.M.	Prioridad	Meta	1	2	3	4	5	6	7	8	9	10	11	12	Total Annual
AOI00142100849	REGISTRO Y ACTUALIZACIÓN INFORHUS.	021809 : NUEVO CHIMBOTE	248 : REPORTE	1 : Muy Alta	Físico	1	1	1	1	1	1	1	1	1	1	1	1	12
					Financiero S/.	0.00	0.00	0.00	0.00	0.00	0.00	0.00	0.00	0.00	0.00	0.00	0.00	0.00

Unidad Ejecutora : 001421 - GOB. REG. ANCASH - RED DE SALUD PACIFICO SUR
 Centro de Costo: 03.01.03 - UNIDAD DE LOGISTICA

OEL02 MEJORAR LA ATENCIÓN INTEGRAL DE SALUD EN LA POBLACIÓN DE ANCASH
 AEL02.06 SERVICIOS DE SALUD CON ATENCIÓN INTEGRAL PARA LA POBLACIÓN DE ANCASH

COD.	Actividad Operativa / Inversiones	Ubigeo	U.M.	Prioridad	Meta	1	2	3	4	5	6	7	8	9	10	11	12	Total Annual
AOI00142100838	MANTENIMIENTO Y OPERATIVIDAD DE LOS SERVICIOS DE SALUD DEL PRIMER NIVEL DE ATENCIÓN Y SEDE ADMINISTRATIVA.	021809 : NUEVO CHIMBOTE	060 : INFORME	1 : Muy Alta	Físico	2	2	2	2	2	2	2	2	2	2	2	2	24
					Financiero S/.	20,000.00	12,000.00	12,000.00	15,000.00	16,037.00	15,000.00	15,000.00	15,000.00	15,000.00	15,000.00	15,000.00	12,740.00	182,777.00

COD.	Actividad Operativa / Inversiones	Ubigeo	U.M.	Prioridad	Meta	1	2	3	4	5	6	7	8	9	10	11	12	Total Annual
AOI00142101015	MANTENIMIENTO PARA EQUIPAMIENTO E INFRAESTRUCTURA HOSPITALARIA.	021809 : NUEVO CHIMBOTE	127 : PLANTAS	2 : Alta	Físico	0	0	1	0	0	0	0	0	0	0	0	0	1
					Financiero S/.	0.00	12,054.00	12,054.00	12,054.00	12,054.00	12,054.00	12,060.00	12,054.00	12,054.00	12,054.00	12,054.00	12,054.00	132,600.00

OEL09 MODERNIZAR LA GESTIÓN INSTITUCIONAL

AEL09.03 GESTIÓN POR PROCESOS; SIMPLIFICACIÓN ADMINISTRATIVA Y ORGANIZACIÓN INSTITUCIONAL IMPLEMENTADAS EN EL GOBIERNO REGIONAL DE ANCASH

COD.	Actividad Operativa / Inversiones	Ubigeo	U.M.	Prioridad	Meta	1	2	3	4	5	6	7	8	9	10	11	12	Total Annual
AOI00142100165	ELABORACIÓN, EJECUCIÓN Y EVALUACIÓN DEL PLAN ANUAL DE CONTRATACIONES	021809 : NUEVO CHIMBOTE	036 : DOCUMENTO	1 : Muy Alta	Físico	1	0	0	1	1	1	1	2	2	2	2	2	15
					Financiero S/.	10,000.00	10,000.00	12,000.00	10,000.00	10,000.00	10,000.00	10,000.00	11,000.00	10,000.00	10,000.00	10,000.00	20,000.00	133,000.00

COD.	Actividad Operativa / Inversiones	Ubigeo	U.M.	Prioridad	Meta	1	2	3	4	5	6	7	8	9	10	11	12	Total Annual
AOI00142100464	ALMACENAMIENTO Y DISTRIBUCIÓN OPORTUNO DE LOS BIENES A LAS IPRESS	021809 : NUEVO CHIMBOTE	036 : DOCUMENTO	1 : Muy Alta	Físico	10	30	210	400	500	800	900	800	900	700	800	950	7000
					Financiero S/.	3,000.00	3,500.00	4,000.00	3,000.00	3,500.00	3,500.00	3,500.00	3,500.00	3,500.00	3,500.00	4,000.00	4,000.00	42,000.00

COD.	Actividad Operativa / Inversiones	Ubigeo	U.M.	Prioridad	Meta	1	2	3	4	5	6	7	8	9	10	11	12	Total Annual
AOI00142100465	GESTIÓN ADMINISTRATIVA DE LOS BIENES PATRIMONIALES	021809 : NUEVO CHIMBOTE	036 : DOCUMENTO	1 : Muy Alta	Físico	2	1	1	1	1	1	1	1	1	1	1	2	14
					Financiero S/.	2,000.00	2,500.00	3,000.00	2,000.00	2,500.00	2,500.00	2,500.00	3,000.00	3,000.00	2,500.00	2,500.00	2,500.00	30,000.00

Unidad Ejecutora : 001421 - GOB. REG. ANCASH - RED DE SALUD PACIFICO SUR
 Centro de Costo: 03.01.04 - UNIDAD DE ECONOMIA

Anexo B-5 : POI Anual con Programacion Fisica y Financiera

AEI.09.03 GESTIÓN POR PROCESOS; SIMPLIFICACIÓN ADMINISTRATIVA Y ORGANIZACIÓN INSTITUCIONAL IMPLEMENTADAS EN EL GOBIERNO REGIONAL DE ÁNCASH

COD.	Actividad Operativa / Inversiones	Ubigeo	U.M.	Prioridad	Meta	PROGRAMACION												Total Anual
						1	2	3	4	5	6	7	8	9	10	11	12	
021809 : NUEVO CHIMBOTE	GESTION EN LA EJECUCION: GASTOS E INGRESOS, Y PRESENTACION DE ESTADOS FINANCIEROS Y PRESUPUESTARIOS.	021809 : NUEVO CHIMBOTE	036 : DOCUMENTO	1 : Muy Alta	Fisico	3	3	3	3	3	3	3	3	3	3	3	3	36
001421 - GOB. REG. ANCASH - RED DE SALUD PACIFICO SUR					Financiero S/.	8,300.00	8,300.00	8,300.00	8,700.00	8,300.00	8,300.00	8,300.00	8,300.00	8,300.00	8,300.00	8,300.00	8,300.00	100,000.00
04-01 - MICRORREDES DE SALUD																		

Unidad Ejecutora : 001421 - GOB. REG. ANCASH - RED DE SALUD PACIFICO SUR
 Centro de Costo: 04-01 - MICRORREDES DE SALUD

OEL.09 MODERNIZAR LA GESTIÓN INSTITUCIONAL

AEI.09.03 GESTIÓN POR PROCESOS; SIMPLIFICACIÓN ADMINISTRATIVA Y ORGANIZACIÓN INSTITUCIONAL IMPLEMENTADAS EN EL GOBIERNO REGIONAL DE ÁNCASH

COD.	Actividad Operativa / Inversiones	Ubigeo	U.M.	Prioridad	Meta	PROGRAMACION												Total Anual
						1	2	3	4	5	6	7	8	9	10	11	12	
021809 : NUEVO CHIMBOTE	GESTIONAR BIENES Y SERVICIOS, RECURSOS HUMANOS Y RECURSOS FINANCIEROS PARA LA ATENCION DE LOS SERVICIOS DE SALUD EN LA MICRORED YUGOSLAVIA.	021809 : NUEVO CHIMBOTE	036 : DOCUMENTO	1 : Muy Alta	Fisico	3	3	3	2	2	3	2	2	2	3	2	2	29
021806 : NEPENA	GESTIONAR BIENES Y SERVICIOS, RECURSOS HUMANOS Y RECURSOS FINANCIEROS PARA LA ATENCION DE LOS SERVICIOS DE SALUD EN LA MICRORED SAN JACINTO.	021806 : NEPENA	036 : DOCUMENTO	1 : Muy Alta	Fisico	4	2	2	4	2	2	2	2	2	4	2	2	32
001421 - GOB. REG. ANCASH - RED DE SALUD PACIFICO SUR					Financiero S/.	0.00	0.00	0.00	0.00	0.00	0.00	0.00	0.00	0.00	0.00	0.00	0.00	0.00
05-01 - HOSPITAL DE APOYO CASMA																		

Unidad Ejecutora : 001421 - GOB. REG. ANCASH - RED DE SALUD PACIFICO SUR
 Centro de Costo: 05-01 - HOSPITAL DE APOYO CASMA

OEL.02 MEJORAR LA ATENCIÓN INTEGRAL DE SALUD EN LA POBLACIÓN DE ÁNCASH

AEI.02.06 SERVICIOS DE SALUD CON ATENCIÓN INTEGRAL PARA LA POBLACIÓN DE ÁNCASH

COD.	Actividad Operativa / Inversiones	Ubigeo	U.M.	Prioridad	Meta	PROGRAMACION												Total Anual
						1	2	3	4	5	6	7	8	9	10	11	12	
020801 : CASMA	SERVICIOS DE APOYO AL DIAGNOSTICO	020801 : CASMA	006 : ATENCIÓN	1 : Muy Alta	Financiero S/.	43,744.00	41,987.00	41,656.00	41,986.00	41,657.00	41,987.00	41,656.00	41,987.00	41,656.00	41,987.00	41,656.00	41,987.00	505,622.00
020801 : CASMA	SERVICIOS DE APOYO AL TRATAMIENTO	020801 : CASMA	006 : ATENCIÓN	1 : Muy Alta	Financiero S/.	3321	3321	3321	3321	3321	3321	3321	3321	3321	3321	3321	3321	39861
020801 : CASMA	MANTENIMIENTO Y OPERATIVIDAD DE LOS SERVICIOS DE SALUD EN EL HOSPITAL DE APOYO CASMA.	020801 : CASMA	060 : INFORME	1 : Muy Alta	Financiero S/.	80,010.00	73,527.00	73,528.00	73,527.00	73,527.00	73,527.00	73,527.00	73,527.00	73,527.00	73,527.00	73,527.00	896,942.00	
020801 : CASMA	ATENCIÓN DE PACIENTES EN CONSULTAS EXTERNAS.	020801 : CASMA	006 : ATENCIÓN	1 : Muy Alta	Financiero S/.	6267	6267	6267	6267	6267	6267	6267	6267	6267	6267	6267	75213	
020801 : CASMA	ATENCIÓN EN LOS SERVICIOS DE HOSPITALIZACIÓN	020801 : CASMA	006 : ATENCIÓN	1 : Muy Alta	Financiero S/.	444,503.00	382,141.00	382,150.00	382,141.00	382,141.00	382,141.00	382,141.00	382,141.00	382,141.00	382,141.00	382,141.00	4,742,917.00	
020801 : CASMA	ATENCIÓN EN LOS SERVICIOS DE EMERGENCIA	020801 : CASMA	006 : ATENCIÓN	1 : Muy Alta	Financiero S/.	173	173	173	173	173	173	173	173	173	173	173	2079	
020801 : CASMA	MANTENIMIENTO Y REPARACIÓN DE EQUIPOS, VEHÍCULOS E INFRAESTRUCTURA PARA LA OPERATIVIDAD DEL HOSPITAL.	020801 : CASMA	060 : INFORME	1 : Muy Alta	Financiero S/.	121,811.00	106,308.00	106,315.00	106,315.00	106,315.00	106,315.00	106,315.00	106,315.00	106,315.00	106,315.00	106,315.00	1,307,665.00	
020801 : CASMA	PROGRAMADO EN GUARDIA HOSPITALARIA.	020801 : CASMA	101 : RACION	1 : Muy Alta	Financiero S/.	17,931.00	15,982.00	16,669.00	15,982.00	15,982.00	16,670.00	17,343.00	15,983.00	16,670.00	15,983.00	15,983.00	18,031.00	
020801 : CASMA	EQUIPAMIENTO E INFRAESTRUCTURA HOSPITALARIA..	020801 : CASMA	127 : PLANTAS	2 : Alta	Financiero S/.	0.00	0.00	0.00	0.00	0.00	0.00	0.00	0.00	0.00	0.00	0.00	2	
020801 : CASMA	PROGRAMADO EN GUARDIA HOSPITALARIA.	020801 : CASMA	101 : RACION	1 : Muy Alta	Financiero S/.	17,931.00	15,982.00	16,669.00	15,982.00	15,982.00	16,670.00	17,343.00	15,983.00	16,670.00	15,983.00	15,983.00	18,031.00	
020801 : CASMA	EQUIPAMIENTO E INFRAESTRUCTURA HOSPITALARIA..	020801 : CASMA	127 : PLANTAS	2 : Alta	Financiero S/.	0.00	0.00	0.00	0.00	0.00	0.00	0.00	0.00	0.00	0.00	0.00	73,735.00	
020801 : CASMA	MANTENIMIENTO Y REPARACIÓN DE EQUIPOS, VEHÍCULOS E INFRAESTRUCTURA PARA LA OPERATIVIDAD DEL HOSPITAL.	020801 : CASMA	060 : INFORME	1 : Muy Alta	Financiero S/.	1,582.00	1,582.00	1,582.00	1,582.00	1,582.00	1,582.00	1,582.00	1,582.00	1,582.00	1,582.00	1,582.00	19,579.00	
020801 : CASMA	PROVISIÓN DE ALIMENTACIÓN ADECUADA, PARA PACIENTES HOSPITALIZADOS Y PERSONAL PROGRAMADO EN GUARDIA HOSPITALARIA.	020801 : CASMA	101 : RACION	1 : Muy Alta	Financiero S/.	3243	3244	3244	3244	3244	3244	3244	3244	3244	3244	3244	38927	
020801 : CASMA	MANTENIMIENTO Y REPARACIÓN DE EQUIPOS, VEHÍCULOS E INFRAESTRUCTURA PARA LA OPERATIVIDAD DEL HOSPITAL.	020801 : CASMA	060 : INFORME	1 : Muy Alta	Financiero S/.	1,582.00	1,582.00	1,582.00	1,582.00	1,582.00	1,582.00	1,582.00	1,582.00	1,582.00	1,582.00	1,582.00	19,579.00	
020801 : CASMA	PROVISIÓN DE ALIMENTACIÓN ADECUADA, PARA PACIENTES HOSPITALIZADOS Y PERSONAL PROGRAMADO EN GUARDIA HOSPITALARIA.	020801 : CASMA	101 : RACION	1 : Muy Alta	Financiero S/.	17,931.00	15,982.00	16,669.00	15,982.00	15,982.00	16,670.00	17,343.00	15,983.00	16,670.00	15,983.00	15,983.00	18,031.00	
020801 : CASMA	MANTENIMIENTO Y REPARACIÓN DE EQUIPOS, VEHÍCULOS E INFRAESTRUCTURA PARA LA OPERATIVIDAD DEL HOSPITAL.	020801 : CASMA	060 : INFORME	1 : Muy Alta	Financiero S/.	1,582.00	1,582.00	1,582.00	1,582.00	1,582.00	1,582.00	1,582.00	1,582.00	1,582.00	1,582.00	1,582.00	19,579.00	
020801 : CASMA	PROVISIÓN DE ALIMENTACIÓN ADECUADA, PARA PACIENTES HOSPITALIZADOS Y PERSONAL PROGRAMADO EN GUARDIA HOSPITALARIA.	020801 : CASMA	101 : RACION	1 : Muy Alta	Financiero S/.	3243	3244	3244	3244	3244	3244	3244	3244	3244	3244	3244	38927	
020801 : CASMA	MANTENIMIENTO Y REPARACIÓN DE EQUIPOS, VEHÍCULOS E INFRAESTRUCTURA PARA LA OPERATIVIDAD DEL HOSPITAL.	020801 : CASMA	060 : INFORME	1 : Muy Alta	Financiero S/.	1,582.00	1,582.00	1,582.00	1,582.00	1,582.00	1,582.00	1,582.00	1,582.00	1,582.00	1,582.00	1,582.00	19,579.00	
020801 : CASMA	PROVISIÓN DE ALIMENTACIÓN ADECUADA, PARA PACIENTES HOSPITALIZADOS Y PERSONAL PROGRAMADO EN GUARDIA HOSPITALARIA.	020801 : CASMA	101 : RACION	1 : Muy Alta	Financiero S/.	17,931.00	15,982.00	16,669.00	15,982.00	15,982.00	16,670.00	17,343.00	15,983.00	16,670.00	15,983.00	15,983.00	18,031.00	
020801 : CASMA	MANTENIMIENTO Y REPARACIÓN DE EQUIPOS, VEHÍCULOS E INFRAESTRUCTURA PARA LA OPERATIVIDAD DEL HOSPITAL.	020801 : CASMA	060 : INFORME	1 : Muy Alta	Financiero S/.	1,582.00	1,582.00	1,582.00	1,582.00	1,582.00	1,582.00	1,582.00	1,582.00	1,582.00	1,582.00	1,582.00	19,579.00	
020801 : CASMA	PROVISIÓN DE ALIMENTACIÓN ADECUADA, PARA PACIENTES HOSPITALIZADOS Y PERSONAL PROGRAMADO EN GUARDIA HOSPITALARIA.	020801 : CASMA	101 : RACION	1 : Muy Alta	Financiero S/.	3243	3244	3244	3244	3244	3244	3244	3244	3244	3244	3244	38927	
020801 : CASMA	MANTENIMIENTO Y REPARACIÓN DE EQUIPOS, VEHÍCULOS E INFRAESTRUCTURA PARA LA OPERATIVIDAD DEL HOSPITAL.	020801 : CASMA	060 : INFORME	1 : Muy Alta	Financiero S/.	1,582.00	1,582.00	1,582.00	1,582.00	1,582.00	1,582.00	1,582.00	1,582.00	1,582.00	1,582.00	1,582.00	19,579.00	
020801 : CASMA	PROVISIÓN DE ALIMENTACIÓN ADECUADA, PARA PACIENTES HOSPITALIZADOS Y PERSONAL PROGRAMADO EN GUARDIA HOSPITALARIA.	020801 : CASMA	101 : RACION	1 : Muy Alta	Financiero S/.	17,931.00	15,982.00	16,669.00	15,982.00	15,982.00	16,670.00	17,343.00	15,983.00	16,670.00	15,983.00	15,983.00	18,031.00	
020801 : CASMA	MANTENIMIENTO Y REPARACIÓN DE EQUIPOS, VEHÍCULOS E INFRAESTRUCTURA PARA LA OPERATIVIDAD DEL HOSPITAL.	020801 : CASMA	060 : INFORME	1 : Muy Alta	Financiero S/.	1,582.00	1,582.00	1,582.00	1,582.00	1,582.00	1,582.00	1,582.00	1,582.00	1,582.00	1,582.00	1,582.00	19,579.00	
020801 : CASMA	PROVISIÓN DE ALIMENTACIÓN ADECUADA, PARA PACIENTES HOSPITALIZADOS Y PERSONAL PROGRAMADO EN GUARDIA HOSPITALARIA.	020801 : CASMA	101 : RACION	1 : Muy Alta	Financiero S/.	3243	3244	3244	3244	3244	3244	3244	3244	3244	3244	3244	38927	
020801 : CASMA	MANTENIMIENTO Y REPARACIÓN DE EQUIPOS, VEHÍCULOS E INFRAESTRUCTURA PARA LA OPERATIVIDAD DEL HOSPITAL.	020801 : CASMA	060 : INFORME	1 : Muy Alta	Financiero S/.	1,582.00	1,582.00	1,582.00	1,582.00	1,582.00	1,582.00	1,582.00	1,582.00	1,582.00	1,582.00	1,582.00	19,579.00	
020801 : CASMA	PROVISIÓN DE ALIMENTACIÓN ADECUADA, PARA PACIENTES HOSPITALIZADOS Y PERSONAL PROGRAMADO EN GUARDIA HOSPITALARIA.	020801 : CASMA	101 : RACION	1 : Muy Alta	Financiero S/.	17,931.00	15,982.00	16,669.00	15,982.00	15,982.00	16,670.00	17,343.00	15,983.00	16,670.00	15,983.00	15,983.00	18,031.00	
020801 : CASMA	MANTENIMIENTO Y REPARACIÓN DE EQUIPOS, VEHÍCULOS E INFRAESTRUCTURA PARA LA OPERATIVIDAD DEL HOSPITAL.	020801 : CASMA	060 : INFORME	1 : Muy Alta	Financiero S/.	1,582.00	1,582.00	1,582.00	1,582.00	1,582.00	1,582.00	1,582.00	1,582.00	1,582.00	1,582.00	1,582.00	19,579.00	
020801 : CASMA	PROVISIÓN DE ALIMENTACIÓN ADECUADA, PARA PACIENTES HOSPITALIZADOS Y PERSONAL PROGRAMADO EN GUARDIA HOSPITALARIA.	020801 : CASMA	101 : RACION	1 : Muy Alta	Financiero S/.	3243	3244	3244	3244	3244	3244	3244	3244	3244	3244	3244	38927	
020801 : CASMA	MANTENIMIENTO Y REPARACIÓN DE EQUIPOS, VEHÍCULOS E INFRAESTRUCTURA PARA LA OPERATIVIDAD DEL HOSPITAL.	020801 : CASMA	060 : INFORME	1 : Muy Alta	Financiero S/.	1,582.00	1,582.00	1,582.00	1,582.00	1,582.00	1,582.00	1,582.00	1,582.00	1,582.00	1,582.00	1,582.00	19,579.00	
020801 : CASMA	PROVISIÓN DE ALIMENTACIÓN ADECUADA, PARA PACIENTES HOSPITALIZADOS Y PERSONAL PROGRAMADO EN GUARDIA HOSPITALARIA.	020801 : CASMA	101 : RACION	1 : Muy Alta	Financiero S/.	17,931.00	15,982.00	16,669.00	15,982.00	15,982.00	16,670.00	17,343.00	15,983.00	16,670.00	15,983.00	15,983.00	18,031.00	
020801 : CASMA	MANTENIMIENTO Y REPARACIÓN DE EQUIPOS, VEHÍCULOS E INFRAESTRUCTURA PARA LA OPERATIVIDAD DEL HOSPITAL.	020801 : CASMA	060 : INFORME	1 : Muy Alta	Financiero S/.	1,582.00	1,582.00	1,582.00	1,582.00	1,582.00	1,582.00	1,582.00	1,582.00	1,582.00	1,582.00	1,582.00	19,579.00	
020801 : CASMA	PROVISIÓN DE ALIMENTACIÓN ADECUADA, PARA PACIENTES HOSPITALIZADOS Y PERSONAL PROGRAMADO EN GUARDIA HOSPITALARIA.	020801 : CASMA	101 : RACION	1 : Muy Alta	Financiero S/.	3243	3244	3244	3244	3244	3244	3244	3244	3244	3244	3244	38927	
020801 : CASMA	MANTENIMIENTO Y REPARACIÓN DE EQUIPOS, VEHÍCULOS E INFRAESTRUCTURA PARA LA OPERATIVIDAD DEL HOSPITAL.	020801 : CASMA	060 : INFORME	1 : Muy Alta	Financiero S/.	1,582.00	1,582.00	1,582.00	1,582.00	1,582.00	1,582.00	1,582.00	1,582.00	1,582.00	1,582.00	1,582.00	19,579.00	
020801 : CASMA	PROVISIÓN DE ALIMENTACIÓN ADECUADA, PARA PACIENTES HOSPITALIZADOS Y PERSONAL PROGRAMADO EN GUARDIA HOSPITALARIA.	020801 : CASMA	101 : RACION	1 : Muy Alta	Financiero S/.	17,931.00	15,982.00	16,669.00	15,982.00	15,982.00	16,670.00	17,343.00	15,983.00	16,670.00	15,983.00	15,983.00	18,031.00	
020801 : CASMA	MANTENIMIENTO Y REPARACIÓN DE EQUIPOS, VEHÍCULOS E INFRAESTRUCTURA PARA LA OPERATIVIDAD DEL HOSPITAL.	020801 : CASMA	060 : INFORME	1 : Muy Alta	Financiero S/.	1,582.00	1,582.00	1,582.										

